

TO BE PAID THROUGH SYSTEM ONLY

**PFMS Generated Print Payment Advice**

Approval date in PFMS: 28 Apr 2025	Payment Advice No.: C042531144574
Expiry date of PPA PFMS: 08 May 2025	Advice Print Date : 28 Apr 2025
PAN No. :	TAN No. :
Note For Branch: Note: Canara Bank Branches should process PPAs through "PFMS Module" under Government Business in SAS package.(Circular No 458 2016 dtd 17th August 2016).	
Contact Details	BANK
Name:	Canara Bank GBM
Email :	gbcss@canarabank.com
Phone No.:	1120825023,01120825023
Note:	PFMS
	Helpdesk-pfms@gov.in
	011-23343860

To,  
The Branch Head

CANARA BANK  
PUNE CAMP

We authorise the bank to debit our undernoted account maintained with the bank with batch amount and credit the beneficiary(ies) [#1] as per ANNEXURE-I uploaded to bank's central system through PFMS O/o CGA.

Bank Account No. 3110201001572

Total Amount of Debit: Rs491918.00

(Amount in words : Four Lakhs Ninety-One Thousand Nine Hundred Eighteen )

Batch No. C042531144574

No. Of Beneficiaries as per Annexure-I.

Agency Seal

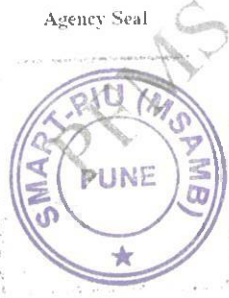

(Sign by Authorized Signatory)

Name - JAYANTI KOKARE

Designation - ACCOUNT OFFICER

Mobile No - \_\_\_\_\_

(Sign by Authorized Signatory)

Name - VINAYAK KOKARE

Designation - NODAL OFFICER

Mobile No - \_\_\_\_\_

To, SMART PIU MSAMB

Ref: Account No.3110201001572/ Payment Advice Number C042531144574

We confirm having received the captioned advice of credit(s) for payment today for further processing as per arrangement of bank on integrated PFMS-Bank payment system.

No. Of Beneficiaries : 1

Amount (in Rs.):491918.00

Date & Time :

CANARA BANK

Branch Seal

Branch Authorized Official

Agency to enter date of delivery in PFMS using option | E-Payment => PPA Submission Status

ANNEXURE - I						
(All page to be stamped and initial and last page to be signed in FULL with stamp)						
Payment Advice No.: C042531144574						
Sr.No.	Name of Beneficiary	PFMS Txn ID	Account Number:	IFSC/IIN/MICR	Aadhaar	Amount(In Rs.)
1	MAHARASHTRASTATEAGRILMARKETINGBOARDPUNE	C042531144570	XXXXXXXXXXXX3498	SBIN0006117		491918.00
Total Amount(Rs)						491918.00

Please acknowledge and do the needful as prescribed by bank to complete transactions.





# MAHARASHTRA STATE AGRICULTURAL MARKETING BOARD, PUNE

## TAX INVOICE

To,  
Hon. Balasaheb Thackeray  
Agribusiness and Rural  
Transformation Project (SMART)  
PIU-MSAMB

Invoice No : 039  
Invoice Date : 16/04/2025  
GSTIN : 27AAALM0007H1DR

Sr.No.	Description	SAC Code	Amount Rs.	Amount Rs.
1.	On Account of cost of conducting 5 days Residential <b>Agriculture Export Training Course</b> , Batch no. 103 From 07/04/2025 to 11/04/2025 Male Candidate – (36 Nos.) (Rs. 9750/-each) Female Candidate – (09 Nos.) (Rs. 7320/- each)	999294	9750 X 36 = 3,51,000/- 7320 X 09 = 65,880/-	4,16,880.00



Account Details find below -		Total Amount Rs.	4,16,880.00
Account Name	: Maharashtra State Agricultural Marketing Board, Pune	CGST @9% Rs.	37,519.20
Account No	: 10521023408	SGST @9% Rs.	37,519.20
Bank Name	: State Bank of India	IGST @18% Rs.	---
IFSC Code	: SBIN0006117	Round Off Rs.	75,038.00
Branch Code	: 6117, Market yard - Pune	<b>Grand Total Rs.</b>	<b>4,91,918.00</b>
PAN No.	: AAALM0007H		
GST No.	: 27AAALM0007H1ZI		

Amount in Words Rs. Four Lakh Ninety One Thousand Nine Hundred Eighteen only.

Receiver Sign & Stamp	For MSAMB, Pune

विभाग- SMART  
आवक नं.- 73656

# महाराष्ट्र राज्य कृषि पणन मंडळ, पुणे

आयोजित

## “हॉर्टिकल्चर एक्सपोर्ट ट्रेनिंग कोर्स”

सत्र क्र. 103

(कालावधी : दि. 07/04/25 to 11/04/25)

अ.क्र.	प्रशिक्षणार्थीचे संपूर्ण नाव	संपूर्ण पत्ता	मोबाईल नंबर
1)	Shyam pandurang Bhise	At. Sabalkheda post palshi ता. - Sengoon Dist - Hingoli	8308568222
2)	Vithhal Ramdas Bhise	At. Sabalkheda. post palshi ता. Sengoon Dist - Hingoli (431703)	8007100239
3)	Amal Datt Rao Khillasi	A/P Gosegaon. Ta. Sengoon Dist. Hingoli. CG 31703	9158058074
4)	Shankar Gogjanan Chidawar	TQ. Jintur Dist Pashani 431509	9119534550
5)	Bhau Sahab Dadasahab Sinde	At Post Khadgaon ta Paithan Dist. Chh. Sambhalingar	9873600400
6)	Atul pralhad Rao Deshmukh	At. post Jawala (De) Tq. Loha, Dist. Wardar	8830648223
7)	Sarjeras Shankar Netke	Baryeshwara Apt. Hat No. 5 left Barami, Kothma, Pune 411028	9853160931
8)	Anusaya Padurang Kuvare	Sastur Lohara Dharashiv 413606	9527243094
9)	Vanilana Pravin Kamble	AT Post Tawshigad Ta. Lohara. Dis. Dharashiv	8669439844
10	Vijaymala Jeevan Deshmukh	Chincholi Repe Ta Lohara Dis Dharashiv	938743169
11)	Shirong Vedha Lamde	At. Post Vashi Dist Dharashiv	9960755260
12)	Ramesh Ankush Gadhare	A/P. Tandulwadi Tq. Washi Dist. Dharashiv	9421912216
13)	Surekha Vishal Naikade	A/P. Pargaon Tq. Washi Dist. Dharashiv	9621886331
14)	OMKAR Maruti Korrant	Atlandi. Mugse. PPTI Kolonet	9890139918
15)	Ankush Narasu Gadhare	A/P. Tandulwadi Tq. Washi Dist. Dharashiv	9975340360

Wary







# महाराष्ट्र राज्य कृषि पणन मंडळ, पुणे

आयोजित

एग्रीकल्चर एक्स्पॉर्ट ट्रेनिंग कोर्स

सत्र क्र. :- १०३ कालावधी :- ०७/०४/२०२५ ते ११/०४/२०२५

:- नोंदणी अर्ज :-

प्रशिक्षणार्थीचा  
फोटो

संपूर्ण नांव :- ओमकार मारवती करंडे संपर्क क्रमांक :- ९८९०१३९९१८

अर्जदाराचा संपूर्ण पत्ता :- उनाळदी पूणे मूवासे पार्टीय कॉलनी

पिन :- ५१२१०५ शिक्षण :- BBB(CA) व्यवसाय :- शिक्षण

जात :- खुब्या धर्म :- हिंदू

वय :- २० लिंग :- पुरुष/स्त्री ई मेल :- karandeomkar182@gmail.com

उत्पादन घेत असलेली पिके (नसल्यास निरंक) :- \_\_\_\_\_ वार्षिक उत्पादन (मे. टन) :- \_\_\_\_\_

:- प्रशिक्षण शुल्क जमा तपशिल :-

प्रशिक्षण शुल्क यु.टी.आर./धनाकर्ष क्रमांक :- \_\_\_\_\_ जमा दिनांक :- \_\_\_\_\_

रक्कम रु. :- \_\_\_\_\_ खाते क्रमांक :- \_\_\_\_\_ प्रशिक्षण पध्दत :- निवासी / अनिवासी

बँकेचे नाव :- \_\_\_\_\_ IFSC क्रमांक :- \_\_\_\_\_

हॉर्टीकल्चर एक्स्पॉर्ट ट्रेनिंग कोर्ससाठी प्रशिक्षण शुल्क ऑनलाइन हस्तांतरण / जमा करण्यासाठी बँक खाते तपशील :-

Account Name – Maharashtra State Agricultural Marketing Board

Bank Name – State Bank of India

Branch Name- Market Yard Branch, Pune, Maharashtra

Saving Bank account No- 10521023498

IFSC Code - SBIN0006117

\*१) शेतकरी उत्पादन घेत असलेल्या उत्पादनाच्या निर्यातक्षमतेनुसार प्रशिक्षणार्थी निवडीचा अधिकार पणन मंडळाने राखून ठेवलेला असून, याबाबत अर्जदाराची कोणतीही व कसलीही तक्रार ग्राह्य धरली जाणार नाही. २) प्रशिक्षण शुल्क ना-परतावा आहे. तसेच ठरलेल्या सत्राव्यतिरीक्त इतर सत्रासाठी नामनिर्देशनासाठी समन्वयकांची आगाऊ मान्यता आवश्यक असून त्यासाठी प्रत्यक्ष प्रशिक्षणाच्या आठ दिवस अगोदर समन्वयकांस सूचित करणे अत्यावश्यक आहे. ३) प्रशिक्षण शुल्कचा भरणा धनाकर्षाद्वारे करता येईल मात्र आरक्षण आवश्यक. ४) सदरील शुल्क बरील नमुद केलेल्या पणन मंडळाच्या बँक खात्यावरच जमा करण्यात यावे. इतर खात्यावरती रक्कम जमा केल्यास सदर रक्कम ग्राह्य धरण्यात येणार नाही. ५) प्रशिक्षणार्थीने केलेल्या आर्थिक व्यवहारांची जबाबदारी महाराष्ट्र राज्य कृषि पणन मंडळावर राहणार नाही. ६) सदर प्रशिक्षण कार्यक्रम हा संख्यात्मक नसून गुणात्मक असल्यामुळे प्रशिक्षणार्थीनी पाच दिवस पूर्ण हजेरी लावणे आवश्यक आहे. ७) प्रशिक्षणादरम्यान व दौऱ्यामध्ये प्रशिक्षणार्थीना व्हीडीओ शुटींग/फोटो काढण्यास परवानगी नाही. ८) महाराष्ट्र राज्य कृषि पणन मंडळाची शिस्त पाळणे प्रशिक्षणार्थीवर बंधनकारक आहे. ९) प्रशिक्षणादरम्यान प्रशिक्षणार्थीचे धुम्रपान/मध्यपान अथवा इतर गैरवर्तवणुक आढळल्यास प्रशिक्षणार्थीना निलंबित करण्याचा अधिकार कृषि पणन मंडळाकडे आहे. १०) प्रशिक्षणार्थीसमवेत इतर व्यक्ती आल्यास त्याची कोणत्याही प्रकारची सोय कृषि पणन मंडळामार्फत केली जाणार नाही.

महाराष्ट्र राज्य कृषि पणन मंडळाचे वरीलप्रमाणे नियम मला मान्य आहेत.

Om

प्रशिक्षणार्थीची स्वाक्षरी व नांव :- ओमकार मारवती करंडे

जारायगाडी कामरे प्रो. कं. ति. सोवयेड ता. लोहा जि. नांदेड



## महाराष्ट्र राज्य कृषि पणन मंडळ, पुणे

आयोजित

### एग्रीकल्चर एक्सपोर्ट ट्रेनिंग कोर्स

सत्र क्र. :- १०३ कालावधी :- ०७/०४/२०२५ ते ११/०४/२०२५

:- नोंदणी अर्ज :-



संपूर्ण नांव :- अतुल पुनईकर देवराज संपर्क क्रमांक :- 8830648223

अर्जदाराचा संपूर्ण पत्ता :- वा. जवळी (दे.) ता. लोहा जि. नांदेड

पिन :- 431708 शिक्षण :- B.A. व्यवसाय :- शेत

जात :- मराठा धर्म :- हिंदू

वय :- 34 लिंग :- पुरुष / स्त्री ई मेल :- atuldeshmukh918@gmail.com

उत्पादन घेत असलेली पिके (नसल्यास निरंक) :- सोयाबीन, हळद, हरबरा वार्षिक उत्पादन (मे. टन) :- 60 मे.टन

:- प्रशिक्षण शुल्क जमा तपशिल :-

प्रशिक्षण शुल्क यु.टी.आर./धनाकर्ष क्रमांक :- \_\_\_\_\_ जमा दिनांक :- \_\_\_\_\_

रक्कम रु. :- \_\_\_\_\_ खाते क्रमांक :- \_\_\_\_\_ प्रशिक्षण पध्दत :- निवासी / अनिवासी

बँकेचे नाव :- \_\_\_\_\_ IFSC क्रमांक :- \_\_\_\_\_

हॉर्टीकल्चर एक्सपोर्ट ट्रेनिंग कोर्ससाठी प्रशिक्षण शुल्क ऑनलाइन हस्तांतरण / जमा करण्यासाठी बँक खाते तपशील :-

Account Name – Maharashtra State Agricultural Marketing Board

Bank Name – State Bank of India

Branch Name- Market Yard Branch, Pune, Maharashtra

Saving Bank account No- 10521023498

IFSC Code - SBIN0006117

\*१) शेतकरी उत्पादन घेत असलेल्या उत्पादनाच्या निर्यातक्षमतेनुसार प्रशिक्षणार्थी निवडीचा अधिकार पणन मंडळाने राखून ठेवलेला असून, याबाबत अर्जदाराची कोणतीही व कसलीही तक्रार ग्राह्य धरली जाणार नाही. २) प्रशिक्षण शुल्क ना-परतावा आहे. तसेच ठरलेल्या सत्राव्यतिरीक्त इतर सत्रासाठी नामनिर्देशनासाठी समन्वयकांची आगाऊ मान्यता आवश्यक असून त्यासाठी प्रत्यक्ष प्रशिक्षणाच्या आठ दिवस अगोदर समन्वयकांस सूचित करणे अत्यावश्यक आहे. ३) प्रशिक्षण शुल्कचा भरणा धनाकर्षाद्वारे करता येईल मात्र आरक्षण आवश्यक. ४) सदरील शुल्क वरील नमुद केलेल्या पणन मंडळाच्या बँक खात्यावरच जमा करण्यात यावे. इतर खात्यावरती रक्कम जमा केल्यास सदर रक्कम ग्राह्य धरण्यात येणार नाही. ५) प्रशिक्षणार्थीने केलेल्या आर्थिक व्यवहारांची जबाबदारी महाराष्ट्र राज्य कृषि पणन मंडळावर राहणार नाही. ६) सदर प्रशिक्षण कार्यक्रम हा संख्यात्मक नसून गुणात्मक असल्यामुळे प्रशिक्षणार्थींनी पाच दिवस पूर्ण हजेरी लावणे आवश्यक आहे. ७) प्रशिक्षणादरम्यान व दौऱ्यामधे प्रशिक्षणार्थींना व्हीडीओ शूटींग/फोटो काढण्यास परवानगी नाही. ८) महाराष्ट्र राज्य कृषि पणन मंडळाची शिस्त पाळणे प्रशिक्षणार्थींवर बंधनकारक आहे. ९) प्रशिक्षणादरम्यान प्रशिक्षणार्थींचे धूम्रपान/मध्यपान अथवा इतर गैरवर्तवणुक आढळल्यास प्रशिक्षणार्थींना निलंबित करण्याचा अधिकार कृषि पणन मंडळाकडे आहे. १०) प्रशिक्षणार्थींसमवेत इतर व्यक्ती आल्यास त्याची कोणत्याही प्रकारची सोय कृषि पणन मंडळामार्फत केली जाणार नाही.

महाराष्ट्र राज्य कृषि पणन मंडळाचे वरीलप्रमाणे नियम मला मान्य आहेत.

प्रशिक्षणार्थीची स्वाक्षरी व नांव :- अतुल पुनईकर देवराज

श्री. स्नेहबंध फार्मर प्रोड्यूसर्स कं. लि.



## महाराष्ट्र राज्य कृषि पणन मंडळ, पुणे

आयोजित

एग्रीकल्चर एक्स्पॉर्ट ट्रेनिंग कोर्स

सत्र क्र. :- १०३ कालावधी :- ०७/०४/२०२५ ते ११/०४/२०२५

:- नोंदणी अर्ज :-

प्रशिक्षणार्थीचा  
फोटो

संपूर्ण नांव :- भाऊसाहेब दादासाहेब शिंदे संपर्क क्रमांक :- 9373600400

अर्जदाराचा संपूर्ण पत्ता :- मु.पो. २वाडजांण ता. १६०१ जि. दुरगपती संग्रामजीनगर

पिन :- 431121 शिक्षण :- 12वी व्यवसाय :- शेती

जात :- मराठा धर्म :- हिंदू

वय :- 37 वर्ष लिंग :- पुरुष / स्त्री ई मेल :- Snehaldigital12@gmail.com

उत्पादन घेत असलेली पिके (नसल्यास निरंक) :- मोसंबी, डाकीळ वार्षिक उत्पादन (मे. टन) :- 10-12 टन

:- प्रशिक्षण शुल्क जमा तपशिल :-

प्रशिक्षण शुल्क यु.टी.आर./धनाकर्ष क्रमांक :- \_\_\_\_\_ जमा दिनांक :- \_\_\_\_\_

रक्कम रु. :- \_\_\_\_\_ खाते क्रमांक :- \_\_\_\_\_ प्रशिक्षण पध्दत :- निवासी / अनिवासी

बँकेचे नाव :- \_\_\_\_\_ IFSC क्रमांक :- \_\_\_\_\_

हॉर्टीकल्चर एक्स्पॉर्ट ट्रेनिंग कोर्ससाठी प्रशिक्षण शुल्क ऑनलाइन हस्तांतरण / जमा करण्यासाठी बँक खाते तपशील :-

Account Name – Maharashtra State Agricultural Marketing Board

Bank Name – State Bank of India

Branch Name- Market Yard Branch, Pune, Maharashtra

Saving Bank account No- 10521023498

IFSC Code - SBIN0006117

\*१) शेतकरी उत्पादन घेत असलेल्या उत्पादनाच्या निर्यातक्षमतेनुसार प्रशिक्षणार्थी निवडीचा अधिकार पणन मंडळाने राखून ठेवलेला असून, याबाबत अर्जदाराची कोणतीही व कसलीही तक्रार ग्राह्य धरली जाणार नाही. २) प्रशिक्षण शुल्क ना-परतावा आहे. तसेच ठरलेल्या सत्राव्यतिरीक्त इतर सत्रासाठी नामनिर्देशनासाठी समन्वयकांची आगाऊ मान्यता आवश्यक असून त्यासाठी प्रत्यक्ष प्रशिक्षणाच्या आठ दिवस अगोदर समन्वयकांस सुचित करणे अत्यावश्यक आहे. ३) प्रशिक्षण शुल्कचा भरणा धनाकर्षाद्वारे करता येईल मात्र आरक्षण आवश्यक. ४) सदरील शुल्क वरील नमुद केलेल्या पणन मंडळाच्या बँक खात्यावरच जमा करण्यात यावे. इतर खात्यावरती रक्कम जमा केल्यास सदर रक्कम ग्राह्य धरण्यात येणार नाही. ५) प्रशिक्षणार्थीने केलेल्या आर्थिक व्यवहारांची जबाबदारी महाराष्ट्र राज्य कृषि पणन मंडळावर राहणार नाही. ६) सदर प्रशिक्षण कार्यक्रम हा संख्यात्मक नसून गुणात्मक असल्यामुळे प्रशिक्षणार्थीनी पाच दिवस पूर्ण हजेरी लावणे आवश्यक आहे. ७) प्रशिक्षणादरम्यान व दौऱ्यामधे प्रशिक्षणार्थीना व्हीडीओ शूटिंग/फोटो काढण्यास परवानगी नाही. ८) महाराष्ट्र राज्य कृषि पणन मंडळाची शिस्त पाळणे प्रशिक्षणार्थींवर बंधनकारक आहे. ९) प्रशिक्षणादरम्यान प्रशिक्षणार्थींचे धूम्रपान/मध्यपान अथवा इतर गैरवर्तवणुक आढळल्यास प्रशिक्षणार्थींना निलंबित करण्याचा अधिकार कृषि पणन मंडळाकडे आहे. १०) प्रशिक्षणार्थींसमवेत इतर व्यक्ती आल्यास त्याची कोणत्याही प्रकारची सोय कृषि पणन मंडळामार्फत केली जाणार नाही.

महाराष्ट्र राज्य कृषि पणन मंडळाचे वरीलप्रमाणे नियम मला मान्य आहेत.

प्रशिक्षणार्थीची स्वाक्षरी व नांव :- भाऊसाहेब दादासाहेब शिंदे

शिक्षण प्रवि आग्रा - पोथुर क. ली. वाड



महाराष्ट्र राज्य कृषि पणन मंडळ, पुणे

आयोजित

एग्रीकल्चर एक्स्पोर्ट ट्रेनिंग कोर्स

सत्र क्र. :- १०३ कालावधी :- ०७/०४/२०२५ ते ११/०४/२०२५

:- नोंदणी अर्ज :-

संपूर्ण नांव :- विनायक दिगंबरराव देशमुख संपर्क क्रमांक :- 9822304171

अर्जदाराचा संपूर्ण पत्ता :- बस ता मुदखेस जि नांदेस

पिन :- 431745 शिक्षण :- 12<sup>th</sup> व्यवसाय :- शेती

जात :- मराठी धर्म :- \_\_\_\_\_

वय :- 52 लिंग :-  पुरुष /  स्त्री ई मेल :- vinayakdeshmukh@gmail.com

उत्पादन घेत असलेली पिके (नसल्यास निरंक) :- \_\_\_\_\_ वार्षिक उत्पादन (मे. टन) :- \_\_\_\_\_

:- प्रशिक्षण शुल्क जमा तपशिल :-

प्रशिक्षण शुल्क यु.टी.आर./धनाकर्ष क्रमांक :- \_\_\_\_\_ जमा दिनांक :- \_\_\_\_\_

रक्कम रु. :- \_\_\_\_\_ खाते क्रमांक :- \_\_\_\_\_ प्रशिक्षण पध्दत :- निवासी / अनिवासी

बँकेचे नाव :- \_\_\_\_\_ IFSC क्रमांक :- \_\_\_\_\_

हॉर्टीकल्चर एक्स्पोर्ट ट्रेनिंग कोर्ससाठी प्रशिक्षण शुल्क ऑनलाइन हस्तांतरण / जमा करण्यासाठी बँक खाते तपशील :-

Account Name – Maharashtra State Agricultural Marketing Board

Bank Name – State Bank of India

Branch Name- Market Yard Branch, Pune, Maharashtra

Saving Bank account No- 10521023498

IFSC Code - SBIN0006117

\*१) शेतकरी उत्पादन घेत असलेल्या उत्पादनाच्या निर्यातक्षमतेनुसार प्रशिक्षणार्थी निवडीचा अधिकार पणन मंडळाने राखून ठेवलेला असून, याबाबत अर्जदाराची कोणतीही व कसलीही तक्रार ग्राह्य धरली जाणार नाही. २) प्रशिक्षण शुल्क ना-परतावा आहे. तसेच ठरलेल्या सत्राव्यतिरीक्त इतर सत्रासाठी नामनिर्देशनासाठी समन्वयकांची आगाऊ मान्यता आवश्यक असून त्यासाठी प्रत्यक्ष प्रशिक्षणाच्या आठ दिवस अगोदर समन्वयकांस सुचित करणे अत्यावश्यक आहे. ३) प्रशिक्षण शुल्कचा भ्ररणा धनाकर्षाद्वारे करता येईल मात्र आरक्षण आवश्यक. ४) सदरील शुल्क वरील नमुद केलेल्या पणन मंडळाच्या बँक खात्यावरच जमा करण्यात यावे. इतर खात्यावरती रक्कम जमा केल्यास सदर रक्कम ग्राह्य धरण्यात येणार नाही. ५) प्रशिक्षणार्थीने केलेल्या आर्थिक व्यवहारांची जबाबदारी महाराष्ट्र राज्य कृषि पणन मंडळावर राहणार नाही. ६) सदर प्रशिक्षण कार्यक्रम हा संख्यात्मक नसून गुणात्मक असल्यामुळे प्रशिक्षणार्थींनी पाच दिवस पूर्ण हजेरी लावणे आवश्यक आहे. ७) प्रशिक्षणादरम्यान व दौऱ्यामधे प्रशिक्षणार्थींना व्हीडीओ शूटींग/फोटो काढण्यास परवानगी नाही. ८) महाराष्ट्र राज्य कृषि पणन मंडळाची शिस्त पाळणे प्रशिक्षणार्थींवर बंधनकारक आहे. ९) प्रशिक्षणादरम्यान प्रशिक्षणार्थींचे धूम्रपान/मध्यपान अथवा इतर गैरवर्तवणुक आढळल्यास प्रशिक्षणार्थींना निलंबित करण्याचा अधिकार कृषि पणन मंडळाकडे आहे. १०) प्रशिक्षणार्थींसमवेत इतर व्यक्ती आल्यास त्याची कोणत्याही प्रकारची सोय कृषि पणन मंडळामार्फत केली जाणार नाही.

महाराष्ट्र राज्य कृषि पणन मंडळाचे वरीलप्रमाणे नियम मला मान्य आहेत.

प्रशिक्षणार्थीची स्वाक्षरी व नांव :- विनायक दिगंबरराव देशमुख

श्रीतमारेवळी कृषि पोडयुतर ड. ए. सी. ७/२५  
ला. मु. व. ड. जि. नांदेड



महाराष्ट्र राज्य कृषि पणन मंडळ, पुणे

आयोजित

एग्रीकल्चर एक्स्पॉर्ट ट्रेनिंग कोर्स

सत्र क्र. :- १०३ कालावधी :- ०७/०४/२०२५ ते ११/०४/२०२५

:- नोंदणी अर्ज :-

संपूर्ण नांव :- निळडा वामानाथ देसाय संपर्क क्रमांक :- ८००७१५५५८८

अर्जदाराचा संपूर्ण पत्ता :- मु. पो. वा. २ ला. मु. व. ड. जि. नांदेड

पिन :- ४३१७४५ शिक्षण :- Bsc व्यवसाय :- शेती

जात :- मराठी धर्म :- हिंदू

वय :- ४८ लिंग :- पुरुष / स्त्री ई मेल :- shriyainrigation@gmail.com

उत्पादन घेत असलेली पिके (नसल्यास निरंक) :- डोळ वार्षिक उत्पादन (मे. टन) :- ३.०० ए २

:- प्रशिक्षण शुल्क जमा तपशिल :-

प्रशिक्षण शुल्क यु.टी.आर./धनाकर्ष क्रमांक :- \_\_\_\_\_ जमा दिनांक :- \_\_\_\_\_

रक्कम रु. :- \_\_\_\_\_ खाते क्रमांक :- \_\_\_\_\_ प्रशिक्षण पध्दत :- निवासी / अनिवासी

बँकेचे नाव :- \_\_\_\_\_ IFSC क्रमांक :- \_\_\_\_\_

हॉर्टीकल्चर एक्स्पॉर्ट ट्रेनिंग कोर्ससाठी प्रशिक्षण शुल्क ऑनलाईन हस्तांतरण / जमा करण्यासाठी बँक खाते तपशील :-

Account Name – Maharashtra State Agricultural Marketing Board Bank Name – State Bank of India  
Branch Name- Market Yard Branch, Pune, Maharashtra Saving Bank account No- 10521023498  
IFSC Code - SBIN0006117

\*१) शेतकरी उत्पादन घेत असलेल्या उत्पादनाच्या निर्यातक्षमतेनुसार प्रशिक्षणार्थी निवडीचा अधिकार पणन मंडळाने राखून ठेवलेला असून, याबाबत अर्जदाराची कोणतीही व कसलीही तक्रार ग्राह्य धरली जाणार नाही. २) प्रशिक्षण शुल्क ना-परतावा आहे. तसेच ठरलेल्या सत्राव्यतिरीक्त इतर सत्रासाठी नामनिर्देशनासाठी समन्वयकांची आगाऊ मान्यता आवश्यक असून त्यासाठी प्रत्यक्ष प्रशिक्षणाच्या आठ दिवस अगोदर समन्वयकांस सूचित करणे अत्यावश्यक आहे. ३) प्रशिक्षण शुल्कचा भरणा धनाकर्षाद्वारे करता येईल मात्र आरक्षण आवश्यक. ४) सदरील शुल्क वरील नमुद केलेल्या पणन मंडळाच्या बँक खात्यावरच जमा करण्यात यावे. इतर खात्यावरती रक्कम जमा केल्यास सदर रक्कम ग्राह्य धरण्यात येणार नाही. ५) प्रशिक्षणार्थीने केलेल्या आर्थिक व्यवहारांची जबाबदारी महाराष्ट्र राज्य कृषि पणन मंडळावर राहणार नाही. ६) सदर प्रशिक्षण कार्यक्रम हा संख्यात्मक नसून गुणात्मक असल्यामुळे प्रशिक्षणार्थीनी पाच दिवस पूर्ण हजेरी लावणे आवश्यक आहे. ७) प्रशिक्षणादरम्यान व दौऱ्यामधे प्रशिक्षणार्थीना व्हीडीओ शूटींग/फोटो काढण्यास परवानगी नाही. ८) महाराष्ट्र राज्य कृषि पणन मंडळाची शिस्त पाळणे प्रशिक्षणार्थींवर बंधनकारक आहे. ९) प्रशिक्षणादरम्यान प्रशिक्षणार्थींचे धुम्रपान/मध्यपान अथवा इतर गैरवर्तवणुक आढळल्यास प्रशिक्षणार्थीना निलंबित करण्याचा अधिकार कृषि पणन मंडळाकडे आहे. १०) प्रशिक्षणार्थीसमवेत इतर व्यक्ती आल्यास त्याची कोणत्याही प्रकारची सोय कृषि पणन मंडळामार्फत केली जाणार नाही.  
महाराष्ट्र राज्य कृषि पणन मंडळाचे वरीलप्रमाणे नियम मला मान्य आहेत.

प्रशिक्षणार्थीची स्वाक्षरी व नांव :- निळडा वामानाथ देसाय



## महाराष्ट्र राज्य कृषि पणन मंडळ, पुणे

आयोजित

एग्रीकल्चर एक्सपोर्ट ट्रेनिंग कोर्स

सत्र क्र. :- १०३ कालावधी :- ०७/०४/२०२५ ते ११/०४/२०२५

-: नोंदणी अर्ज :-

प्रशिक्षणार्थीचा  
फोटो

संपूर्ण नांव :- शंभु माधवराव बिरादार संपर्क क्रमांक :- 7741975588

अर्जदाराचा संपूर्ण पत्ता :- जुना कोठा, नांदेड

पिन :- 431603 शिक्षण :- B.COM व्यवसाय :- व्यापार

जात :- वाणी धर्म :- \_\_\_\_\_

वय :- 27 लिंग :-  पुरुष /  स्त्री ई मेल :- shambhubiradar.123@gmail.com

उत्पादन घेत असलेली पिके (नसल्यास निरंक) :- \_\_\_\_\_ वार्षिक उत्पादन (से. टन) :- \_\_\_\_\_

-: प्रशिक्षण शुल्क जमा तपशील :-

प्रशिक्षण शुल्क यु.टी.आर./धनाकर्ष क्रमांक :- \_\_\_\_\_ जमा दिनांक :- \_\_\_\_\_

रक्कम रु. :- \_\_\_\_\_ खाते क्रमांक :- \_\_\_\_\_ प्रशिक्षण पध्दत :- निवासी / अनिवासी

बँकेचे नाव :- \_\_\_\_\_ IFSC क्रमांक :- \_\_\_\_\_

हॉर्टीकल्चर एक्सपोर्ट ट्रेनिंग कोर्ससाठी प्रशिक्षण शुल्क ऑनलाइन हस्तांतरण / जमा करण्यासाठी बँक खाते तपशील :-

Account Name – Maharashtra State Agricultural Marketing Board

Bank Name – State Bank of India

Branch Name- Market Yard Branch, Pune, Maharashtra

Saving Bank account No- 10521023498

IFSC Code - SBIN0006117

\*१) शेतकरी उत्पादन घेत असलेल्या उत्पादनाच्या निर्यातक्षमतेनुसार प्रशिक्षणार्थी निवडीचा अधिकार पणन मंडळाने राखून ठेवलेला असून, याबाबत अर्जदाराची कोणतीही व कसलीही तक्रार ग्राह्य धरली जाणार नाही. २) प्रशिक्षण शुल्क ना-परतावा आहे. तसेच ठरलेल्या सत्राव्यतिरीक्त इतर सत्रासाठी नामनिर्देशनासाठी समन्वयकांची आगाऊ मान्यता आवश्यक असून त्यासाठी प्रत्यक्ष प्रशिक्षणाच्या आठ दिवस अगोदर समन्वयकांस सुचित करणे अत्यावश्यक आहे. ३) प्रशिक्षण शुल्कचा भरणा धनाकर्षाद्वारे करता येईल मात्र आरक्षण आवश्यक. ४) सदरील शुल्क वरील नमुद केलेल्या पणन मंडळाच्या बँक खात्यावरच जमा करण्यात यावे. इतर खात्यावरती रक्कम जमा केल्यास सदर रक्कम ग्राह्य धरण्यात येणार नाही. ५) प्रशिक्षणार्थीने केलेल्या आर्थिक व्यवहारांची जबाबदारी महाराष्ट्र राज्य कृषि पणन मंडळावर राहणार नाही. ६) सदर प्रशिक्षण कार्यक्रम हा संख्यात्मक नसून गुणात्मक असल्यामुळे प्रशिक्षणार्थीनी पाच दिवस पूर्ण हजेरी लावणे आवश्यक आहे. ७) प्रशिक्षणादरम्यान व दौऱ्यामध्ये प्रशिक्षणार्थीना व्हीडीओ शूटींग/फोटो काढण्यास परवानगी नाही. ८) महाराष्ट्र राज्य कृषि पणन मंडळाची शिस्त पाळणे प्रशिक्षणार्थीवर बंधनकारक आहे. ९) प्रशिक्षणादरम्यान प्रशिक्षणार्थीचे धुम्रपान/मध्यपान अथवा इतर गैरवर्तवणुक आढळल्यास प्रशिक्षणार्थीना निलंबित करण्याचा अधिकार कृषि पणन मंडळाकडे आहे. १०) प्रशिक्षणार्थीसमवेत इतर व्यक्ती आल्यास त्याची कोणत्याही प्रकारची सोय कृषि पणन मंडळामार्फत केली जाणार नाही.

महाराष्ट्र राज्य कृषि पणन मंडळाचे वरीलप्रमाणे नियम मला मान्य आहेत.

प्रशिक्षणार्थीची स्वाक्षरी व नांव :-

शंभु माधवराव बिरादार

खोडके डॉट्टो फार्मस प्रोड्यूसर कंपनी शोरेगाव ता. सेनगाव जि. हिंगोली



## महाराष्ट्र राज्य कृषि पणन मंडळ, पुणे

आयोजित

एग्रीकल्चर एक्सपोर्ट ट्रेनिंग कोर्स

सत्र क्र. :- १०३ कालावधी :- ०७/०४/२०२५ ते ११/०४/२०२५

-: नोंदणी अर्ज :-

प्रशिक्षणार्थीचा  
फोटो

संपूर्ण नांव :- विठ्ठल शमदास भिसे संपर्क क्रमांक :- 8007100239

अर्जदाराचा संपूर्ण पत्ता :- श. शाबळखोडा ता. सेनगाव जि. हिंगोली  
पो. पळशी

पिन :- 431703 शिक्षण :- BSC (Computer Science) व्यवसाय :- शेती / शिक्षण

जात :- मराठी धर्म :- हिंदू

वय :- 24 लिंग :-  पुरुष /  स्त्री ई मेल :- Vinthal sbhise 14@gmail.com

उत्पादन घेत असलेली पिके (नसल्यास निरंक) :- शोराबीण, हळद, हश्वरा वार्षिक उत्पादन (मे. टन) :- -  
तुर  
-: प्रशिक्षण शुल्क जमा तपशिल :-

प्रशिक्षण शुल्क यु.टी.आर./धनाकर्ष क्रमांक :- \_\_\_\_\_ जमा दिनांक :- \_\_\_\_\_

रक्कम रु. :- \_\_\_\_\_ खाते क्रमांक :- \_\_\_\_\_ प्रशिक्षण पध्दत :- निवासी / अनिवासी

बँकेचे नाव :- \_\_\_\_\_ IFSC क्रमांक :- \_\_\_\_\_

हॉर्टीकल्चर एक्सपोर्ट ट्रेनिंग कोर्ससाठी प्रशिक्षण शुल्क ऑनलाईन हस्तांतरण / जमा करण्यासाठी बँक खाते तपशील :-

Account Name – Maharashtra State Agricultural Marketing Board

Bank Name – State Bank of India

Branch Name- Market Yard Branch, Pune, Maharashtra

Saving Bank account No- 10521023498

IFSC Code - SBIN0006117

\*१) शेतकरी उत्पादन घेत असलेल्या उत्पादनाच्या निर्यातक्षमतेनुसार प्रशिक्षणार्थी निवडीचा अधिकार पणन मंडळाने राखून ठेवलेला असून, याबाबत अर्जदाराची कोणतीही व कसलीही तक्रार ग्राह्य धरली जाणार नाही. २) प्रशिक्षण शुल्क ना-परतावा आहे. तसेच ठरलेल्या सत्राव्यतिरीक्त इतर सत्रासाठी नामनिर्देशनासाठी समन्वयकांची आगाऊ मान्यता आवश्यक असून त्यासाठी प्रत्यक्ष प्रशिक्षणाच्या आठ दिवस अगोदर समन्वयकांस सूचित करणे अत्यावश्यक आहे. ३) प्रशिक्षण शुल्कचा भरणा धनाकर्षाद्वारे करता येईल मात्र आरक्षण आवश्यक. ४) सदरील शुल्क वरील नमुद केलेल्या पणन मंडळाच्या बँक खात्यावरच जमा करण्यात यावे. इतर खात्यावरती रक्कम जमा केल्यास सदर रक्कम ग्राह्य धरण्यात येणार नाही. ५) प्रशिक्षणार्थीने केलेल्या आर्थिक व्यवहारांची जबाबदारी महाराष्ट्र राज्य कृषि पणन मंडळावर राहणार नाही. ६) सदर प्रशिक्षण कार्यक्रम हा संख्यात्मक नसून गुणात्मक असल्यामुळे प्रशिक्षणार्थीनी पाच दिवस पूर्ण हजेरी लावणे आवश्यक आहे. ७) प्रशिक्षणादरम्यान व दौऱ्यामधे प्रशिक्षणार्थीना व्हीडीओ शूटींग/फोटो काढण्यास परवानगी नाही. ८) महाराष्ट्र राज्य कृषि पणन मंडळाची शिस्त पाळणे प्रशिक्षणार्थींवर बंधनकारक आहे. ९) प्रशिक्षणादरम्यान प्रशिक्षणार्थीचे धुम्रपान/मध्यपान अथवा इतर गैरवर्तवणुक आढळल्यास प्रशिक्षणार्थीना निलंबित करण्याचा अधिकार कृषि पणन मंडळाकडे आहे. १०) प्रशिक्षणार्थीसमवेत इतर व्यक्ती आल्यास त्याची कोणत्याही प्रकारची सोय कृषि पणन मंडळामार्फत केली जाणार नाही.

महाराष्ट्र राज्य कृषि पणन मंडळाचे वरीलप्रमाणे नियम मला मान्य आहेत.

प्रशिक्षणार्थीची स्वाक्षरी व नांव :- विठ्ठल शमदास भिसे



## महाराष्ट्र राज्य कृषि पणन मंडळ, पुणे

आयोजित

एग्रीकल्चर एक्स्पॉर्ट ट्रेनिंग कोर्स

सत्र क्र. :- १०३ कालावधी :- ०७/०४/२०२५ ते ११/०४/२०२५

-: नोंदणी अर्ज :-

प्रशिक्षणार्थीचा  
फोटो

संपूर्ण नांव :- श्याम पांडुरंग भिसे संपर्क क्रमांक :- ९३०८५६८२२९

अर्जदाराचा संपूर्ण पत्ता :- श. - साबलखेडा पो. पळशी ता. लेळाप. जि. हिंगोळी

पिन :- ४३१७०३ शिक्षण :- M.A/B.E.D. f Agri व्यवसाय :- शेत  
Diploma.

जात :- मराठा धर्म :- हिंदू

वय :- २९ लिंग :-  पुरुष /  स्त्री ई मेल :- shyambhise18@gmail.com.

उत्पादन घेत असलेली पिके (नसल्यास निरंक) :- हळद, सोया, हरभरा. तूर वार्षिक उत्पादन (से.टन) :- ६०.५५६६६

-: प्रशिक्षण शुल्क जमा तपशिल :-

प्रशिक्षण शुल्क यु.टी.आर./धनाकर्ष क्रमांक :- \_\_\_\_\_ जमा दिनांक :- \_\_\_\_\_

रक्कम रु. :- \_\_\_\_\_ खाते क्रमांक :- \_\_\_\_\_ प्रशिक्षण पध्दत :- निवासी / अनिवासी

बँकेचे नाव :- \_\_\_\_\_ IFSC क्रमांक :- \_\_\_\_\_

हॉर्टीकल्चर एक्स्पॉर्ट ट्रेनिंग कोर्ससाठी प्रशिक्षण शुल्क ऑनलाइन हस्तांतरण / जमा करण्यासाठी बँक खाते तपशील :-

Account Name – Maharashtra State Agricultural Marketing Board

Bank Name – State Bank of India

Branch Name- Market Yard Branch, Pune, Maharashtra

Saving Bank account No- 10521023498

IFSC Code - SBIN0006117

\*१) शेतकरी उत्पादन घेत असलेल्या उत्पादनाच्या निर्यातक्षमतेनुसार प्रशिक्षणार्थी निवडीचा अधिकार पणन मंडळाने राखून ठेवलेला असून, याबाबत अर्जदाराची कोणतीही व कसलीही तक्रार ग्राह्य धरली जाणार नाही. २) प्रशिक्षण शुल्क ना-परतावा आहे. तसेच ठरलेल्या सत्राव्यतिरीक्त इतर सत्रासाठी नामनिर्देशनासाठी समन्वयकांची आगाऊ मान्यता आवश्यक असून त्यासाठी प्रत्यक्ष प्रशिक्षणाच्या आठ दिवस अगोदर समन्वयकांस सुचित करणे अत्यावश्यक आहे. ३) प्रशिक्षण शुल्कचा भरणा धनाकर्षाद्वारे करता येईल मात्र आरक्षण आवश्यक. ४) सदरील शुल्क वरील नमुद केलेल्या पणन मंडळाच्या बँक खात्यावरच जमा करण्यात यावे. इतर खात्यावरती रक्कम जमा केल्यास सदर रक्कम ग्राह्य धरण्यात येणार नाही. ५) प्रशिक्षणार्थीने केलेल्या आर्थिक व्यवहारांची जबाबदारी महाराष्ट्र राज्य कृषि पणन मंडळावर राहणार नाही. ६) सदर प्रशिक्षण कार्यक्रम हा संख्यात्मक नसून गुणात्मक असल्यामुळे प्रशिक्षणार्थीनी पाच दिवस पूर्ण हजेरी लावणे आवश्यक आहे. ७) प्रशिक्षणादरम्यान व दौऱ्यामधे प्रशिक्षणार्थीना व्हीडीओ शूटिंग/फोटो काढण्यास परवानगी नाही. ८) महाराष्ट्र राज्य कृषि पणन मंडळाची शिस्त पाळणे प्रशिक्षणार्थीवर बंधनकारक आहे. ९) प्रशिक्षणादरम्यान प्रशिक्षणार्थीचे धुम्रपान/मध्यपान अथवा इतर गैरवर्तवणुक आढळल्यास प्रशिक्षणार्थीना निलंबित करण्याचा अधिकार कृषि पणन मंडळाकडे आहे. १०) प्रशिक्षणार्थीसमवेत इतर व्यक्ती आल्यास त्याची कोणत्याही प्रकारची सोय कृषि पणन मंडळामार्फत केली जाणार नाही.

महाराष्ट्र राज्य कृषि पणन मंडळाचे वरीलप्रमाणे नियम मला मान्य आहेत.

प्रशिक्षणार्थीची स्वाक्षरी व नांव :- \_\_\_\_\_

श्याम पांडुरंग भिसे

बोर्ड ऑफ फार्म प्रोड्यूसर कंपनी लि. गोरगांव  
ता. सेनगांव जि. हिंगोली



## महाराष्ट्र राज्य कृषि पणन मंडळ, पुणे

आयोजित

एग्रीकल्चर एक्सपोर्ट ट्रेनिंग कोर्स

सत्र क्र. :- १०३ कालावधी :- ०७/०४/२०२५ ते ११/०४/२०२५

:- नोंदणी अर्ज :-

संपूर्ण नांव :- अमोल दत्तराव खिल्लारी संपर्क क्रमांक :- ९१५८०५८०७४

अर्जदाराचा संपूर्ण पत्ता :- मु.पो. गोरगांव, ता. सेनगांव, जि. हिंगोली

पिन :- ४३१७०३ शिक्षण :- MRS व्यवसाय :- शेती

जात :- मराठा धर्म :- हिंदू

वय :- २७ लिंग :- पुरुष/स्त्री ई मेल :- amolkhillari55@gmail.com

उत्पादन घेत असलेली पिके (नसल्यास निरंक) :- हळद, सोया, तूर वार्षिक उत्पादन (से.क) :- ३०+  
प्रशिक्षण शुल्क जमा तपशिल :-

प्रशिक्षण शुल्क यु.टी.आर./धनाकर्ष क्रमांक :- \_\_\_\_\_ जमा दिनांक :- \_\_\_\_\_

रक्कम रु. :- \_\_\_\_\_ खाते क्रमांक :- \_\_\_\_\_ प्रशिक्षण पध्दत :- निवासी / अनिवासी

बँकेचे नाव :- \_\_\_\_\_ IFSC क्रमांक :- \_\_\_\_\_

हॉर्टीकल्चर एक्सपोर्ट ट्रेनिंग कोर्ससाठी प्रशिक्षण शुल्क ऑनलाइन हस्तांतरण / जमा करण्यासाठी बँक खाते तपशील :-

Account Name – Maharashtra State Agricultural Marketing Board

Bank Name – State Bank of India

Branch Name- Market Yard Branch, Pune, Maharashtra

Saving Bank account No- 10521023498

IFSC Code - SBIN0006117

\*१) शेतकरी उत्पादन घेत असलेल्या उत्पादनाच्या निर्यातक्षमतेनुसार प्रशिक्षणार्थी निवडीचा अधिकार पणन मंडळाने राखून ठेवलेला असून, याबाबत अर्जदाराची कोणतीही व कसलीही तक्रार ग्राह्य धरली जाणार नाही. २) प्रशिक्षण शुल्क ना-परतावा आहे. तसेच ठरलेल्या सत्राव्यतिरीक्त इतर सत्रासाठी नामनिर्देशनासाठी समन्वयकांची आगाऊ मान्यता आवश्यक असून त्यासाठी प्रत्यक्ष प्रशिक्षणाच्या आठ दिवस अगोदर समन्वयकांस सूचित करणे अत्यावश्यक आहे. ३) प्रशिक्षण शुल्कचा भरणा धनाकर्षाद्वारे करता येईल मात्र आरक्षण आवश्यक. ४) सदरील शुल्क वरील नमुद केलेल्या पणन मंडळाच्या बँक खात्यावरच जमा करण्यात यावे. इतर खात्यावरती रक्कम जमा केल्यास सदर रक्कम ग्राह्य धरण्यात येणार नाही. ५) प्रशिक्षणार्थीने केलेल्या आर्थिक व्यवहारांची जबाबदारी महाराष्ट्र राज्य कृषि पणन मंडळावर राहणार नाही. ६) सदर प्रशिक्षण कार्यक्रम हा संख्यात्मक नसून गुणात्मक असल्यामुळे प्रशिक्षणार्थीनी पाच दिवस पूर्ण हजेरी लावणे आवश्यक आहे. ७) प्रशिक्षणादरम्यान व दौऱ्यामध्ये प्रशिक्षणार्थीना व्हीडीओ शूटींग/फोटो काढण्यास परवानगी नाही. ८) महाराष्ट्र राज्य कृषि पणन मंडळाची शिस्त पाळणे प्रशिक्षणार्थीवर बंधनकारक आहे. ९) प्रशिक्षणादरम्यान प्रशिक्षणार्थीचे धूम्रपान/मध्यपान अथवा इतर गैरवर्तवणुक आढळल्यास प्रशिक्षणार्थीना निलंबित करण्याचा अधिकार कृषि पणन मंडळाकडे आहे. १०) प्रशिक्षणार्थीसमवेत इतर व्यक्ती आल्यास त्याची कोणत्याही प्रकारची सोय कृषि पणन मंडळामार्फत केली जाणार नाही.

महाराष्ट्र राज्य कृषि पणन मंडळाचे वरीलप्रमाणे नियम मला मान्य आहेत.

प्रशिक्षणार्थीची स्वाक्षरी व नांव :- अमोल दत्तराव खिल्लारी

जामने कॉन्सर् प्राइव्जुस कम्पनी लि. साकेगाव (जालना) ता. जि. जालना



## महाराष्ट्र राज्य कृषि पणन मंडळ, पुणे

आयोजित

एग्रीकल्चर एक्स्पॉर्ट ट्रेनिंग कोर्स

सत्र क्र. :- १०३ कालावधी :- ०७/०४/२०२५ ते ११/०४/२०२५

-: नोंदणी अर्ज :-

प्रशिक्षणार्थीचा  
फोटो

संपूर्ण नांव :- अकाश पांडुरंग कुडमकर संपर्क क्रमांक :- ९०२१७१२९५९

अर्जदाराचा संपूर्ण पत्ता :- मु. साकेगाव पर्यटन निधी साकेगाव ता. जि. जालना

पिन :- ५३१२०३ शिक्षण :- B.A. व्यवसाय :- शेती

जात :- मराठी धर्म :- हिंदू

वय :- ३३ लिंग :- पुरुष/स्त्री ई मेल :- agulamkar(a)gmail.com

उत्पादन घेत असलेली पिके (नसल्यास निरंक) :- सोयाबीन / कापूस, हरिण वार्षिक उत्पादन (मे. टन) :- १०,०००

-: प्रशिक्षण शुल्क जमा तपशिल :- ३५.

प्रशिक्षण शुल्क यु.टी.आर./धनाकर्ष क्रमांक :- जमा दिनांक :-

रक्कम रु. :- खाते क्रमांक :- प्रशिक्षण पध्दत :- निवासी / अनिवासी

बँकेचे नाव :- IFSC क्रमांक :-

हॉर्टीकल्चर एक्स्पॉर्ट ट्रेनिंग कोर्ससाठी प्रशिक्षण शुल्क ऑनलाइन हस्तांतरण / जमा करण्यासाठी बँक खाते तपशील :-

Account Name – Maharashtra State Agricultural Marketing Board

Bank Name – State Bank of India

Branch Name- Market Yard Branch, Pune, Maharashtra

Saving Bank account No- 10521023498

IFSC Code - SBIN0006117

\*१) शेतकरी उत्पादन घेत असलेल्या उत्पादनाच्या निर्यातक्षमतेनुसार प्रशिक्षणार्थी निवडीचा अधिकार पणन मंडळाने राखून ठेवलेला असून, याबाबत अर्जदाराची कोणतीही व कसलीही तक्रार ग्राह्य धरली जाणार नाही. २) प्रशिक्षण शुल्क ना-परतावा आहे. तसेच ठरलेल्या सत्राव्यतिरीक्त इतर सत्रासाठी नामनिर्देशनासाठी समन्वयकांची आगाऊ मान्यता आवश्यक असून त्यासाठी प्रत्यक्ष प्रशिक्षणाच्या आठ दिवस अगोदर समन्वयकांस सूचित करणे अत्यावश्यक आहे. ३) प्रशिक्षण शुल्कचा भरणा धनाकर्षाद्वारे करता येईल मात्र आरक्षण आवश्यक. ४) सदरील शुल्क बरील नमुद केलेल्या पणन मंडळाच्या बँक खात्यावरच जमा करण्यात यावे. इतर खात्यावरती रक्कम जमा केल्यास सदर रक्कम ग्राह्य धरण्यात येणार नाही. ५) प्रशिक्षणार्थीने केलेल्या आर्थिक व्यवहारांची जबाबदारी महाराष्ट्र राज्य कृषि पणन मंडळावर राहणार नाही. ६) सदर प्रशिक्षण कार्यक्रम हा संख्यात्मक नसून गुणात्मक असल्यामुळे प्रशिक्षणार्थीनी पाच दिवस पूर्ण हजेरी लावणे आवश्यक आहे. ७) प्रशिक्षणादरम्यान व दौन्यामधे प्रशिक्षणार्थीना व्हीडीओ शूटींग/फोटो काढण्यास परवानगी नाही. ८) महाराष्ट्र राज्य कृषि पणन मंडळाची शिस्त पाळणे प्रशिक्षणार्थीवर बंधनकारक आहे. ९) प्रशिक्षणादरम्यान प्रशिक्षणार्थीचे धूम्रपान/मध्यपान अथवा इतर गैरवर्तवणुक आढळल्यास प्रशिक्षणार्थीना निलंबित करण्याचा अधिकार कृषि पणन मंडळाकडे आहे. १०) प्रशिक्षणार्थीसमवेत इतर व्यक्ती आल्यास त्याची कोणत्याही प्रकारची सोय कृषि पणन मंडळामार्फत केली जाणार नाही.

महाराष्ट्र राज्य कृषि पणन मंडळाचे वरीलप्रमाणे नियम मला मान्य आहेत.

प्रशिक्षणार्थीची स्वाक्षरी व नांव :- अकाश पांडुरंग कुडमकर

अकाश पांडुरंग कुडमकर



## महाराष्ट्र राज्य कृषि पणन मंडळ, पुणे

आयोजित

एग्रीकल्चर एक्स्पॉर्ट ट्रेनिंग कोर्स

सत्र क्र. :- १०३ कालावधी :- ०७/०४/२०२५ ते ११/०४/२०२५

:- नोंदणी अर्ज :-



संपूर्ण नांव :- गणेश कारिनाथ बुट्टे संपर्क क्रमांक :- ९५२३२४४६४७

अर्जदाराचा संपूर्ण पत्ता :- मु. स्तोळेगांव पो. सिंधी कोळेगांव ता. सि. जालना

पिन :- ४३१२०३ शिक्षण :- B.A व्यवसाय :- शेत

जात :- मराठा धर्म :- हिंदू

वय :- ३५ लिंग :- पुरुष / स्त्री ई मेल :- Butreganesh4647@gmail.com

उत्पादन घेत असलेली पिके (नसल्यास निरंक) :- \_\_\_\_\_ वार्षिक उत्पादन (मे. टन) :- \_\_\_\_\_

:- प्रशिक्षण शुल्क जमा तपशिल :-

प्रशिक्षण शुल्क यु.टी.आर./धनाकर्ष क्रमांक :- \_\_\_\_\_ जमा दिनांक :- \_\_\_\_\_

रक्कम रु. :- \_\_\_\_\_ खाते क्रमांक :- \_\_\_\_\_ प्रशिक्षण पध्दत :- निवासी / अनिवासी

बँकेचे नाव :- \_\_\_\_\_ IFSC क्रमांक :- \_\_\_\_\_

हॉर्टीकल्चर एक्स्पॉर्ट ट्रेनिंग कोर्ससाठी प्रशिक्षण शुल्क ऑनलाईन हस्तांतरण / जमा करण्यासाठी बँक खाते तपशील :-

Account Name – Maharashtra State Agricultural Marketing Board

Bank Name – State Bank of India

Branch Name- Market Yard Branch, Pune, Maharashtra

Saving Bank account No- 10521023498

IFSC Code - SBIN0006117

\*१) शेतकरी उत्पादन घेत असलेल्या उत्पादनाच्या निर्यातक्षमतेनुसार प्रशिक्षणार्थी निवडीचा अधिकार पणन मंडळाने राखून ठेवलेला असून, याबाबत अर्जदाराची कोणतीही व कसलीही तक्रार ग्राह्य धरली जाणार नाही. २) प्रशिक्षण शुल्क ना-परतावा आहे. तसेच ठरलेल्या सत्राव्यतिरीक्त इतर सत्रासाठी नामनिर्देशनासाठी समन्वयकांची आगाऊ मान्यता आवश्यक असून त्यासाठी प्रत्यक्ष प्रशिक्षणाच्या आठ दिवस अगोदर समन्वयकांस सुचित करणे अत्यावश्यक आहे. ३) प्रशिक्षण शुल्कचा भरणा धनाकर्षाद्वारे करता येईल मात्र आरक्षण आवश्यक. ४) सदरील शुल्क वरील नमुद केलेल्या पणन मंडळाच्या बँक खात्यावरच जमा करण्यात यावे. इतर खात्यावरती रक्कम जमा केल्यास सदर रक्कम ग्राह्य धरण्यात येणार नाही. ५) प्रशिक्षणार्थीने केलेल्या आर्थिक व्यवहारांची जबाबदारी महाराष्ट्र राज्य कृषि पणन मंडळावर राहणार नाही. ६) सदर प्रशिक्षण कार्यक्रम हा संख्यात्मक नसून गुणात्मक असल्यामुळे प्रशिक्षणार्थीनी पाच दिवस पूर्ण हजेरी लावणे आवश्यक आहे. ७) प्रशिक्षणादरम्यान व दौऱ्यामधे प्रशिक्षणार्थीना व्हीडीओ शूटींग/फोटो काढण्यास परवानगी नाही. ८) महाराष्ट्र राज्य कृषि पणन मंडळाची शिस्त पाळणे प्रशिक्षणार्थींवर बंधनकारक आहे. ९) प्रशिक्षणादरम्यान प्रशिक्षणार्थीचे धुम्रपान/मध्यपान अथवा इतर गैरवर्तवणुक आढळल्यास प्रशिक्षणार्थीना निलंबित करण्याचा अधिकार कृषि पणन मंडळाकडे आहे. १०) प्रशिक्षणार्थीसमवेत इतर व्यक्ती आल्यास त्याची कोणत्याही प्रकारची सोय कृषि पणन मंडळामार्फत केली जाणार नाही.

महाराष्ट्र राज्य कृषि पणन मंडळाचे वरीलप्रमाणे नियम मला मान्य आहेत.

*(Signature)*

प्रशिक्षणार्थीची स्वाक्षरी व नांव :- गणेश कारिनाथ बुट्टे

०८ फार्मर कॉन्ट्रि डायरेक्टर कंपनी की शाखांतु ता. जि. लातूर



## महाराष्ट्र राज्य कृषि पणन मंडळ, पुणे

आयोजित

एग्रीकल्चर एक्सपोर्ट ट्रेनिंग कोर्स

सत्र क्र. :- १०३ कालावधी :- ०७/०४/२०२५ ते ११/०४/२०२५

-: नोंदणी अर्ज :-

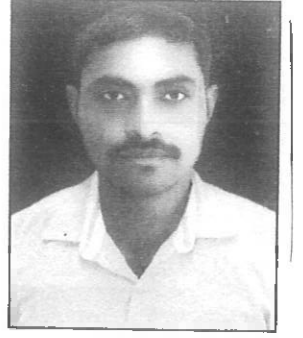

संपूर्ण नांव :- शिवाजी गुकाराज गुडगणकर संपर्क क्रमांक :- ०१३०३३०११०

अर्जदाराचा संपूर्ण पत्ता :- २. साडेगाव पो शिवाजी कॉलेजांतु ता. जि. लातूर

पिन :- ४३१२०३ शिक्षण :- १० वी व्यवसाय :- शेतती

जात :- मराठी धर्म :- हिंदू

वय :- ३५ लिंग :- पुरुष / स्त्री ई मेल :- shivaji.gudgankar@gmail.com

उत्पादन घेत असलेली पिके (नसल्यास निरंक) :- शेतकरी हरकरी ३२ वार्षिक उत्पादन (मे. टन) :- १०००००

-: प्रशिक्षण शुल्क जमा तपशील :-

प्रशिक्षण शुल्क यु.टी.आर./धनाकर्ष क्रमांक :- \_\_\_\_\_ जमा दिनांक :- ११/०४/२०२५

रक्कम रु. :- \_\_\_\_\_ खाते क्रमांक :- \_\_\_\_\_ प्रशिक्षण पध्दत :- निवासी / अनिवासी

बँकेचे नाव :- \_\_\_\_\_ IFSC क्रमांक :- \_\_\_\_\_

हॉर्टीकल्चर एक्सपोर्ट ट्रेनिंग कोर्ससाठी प्रशिक्षण शुल्क ऑनलाइन हस्तांतरण / जमा करण्यासाठी बँक खाते तपशील :-

Account Name – Maharashtra State Agricultural Marketing Board

Bank Name – State Bank of India

Branch Name- Market Yard Branch, Pune, Maharashtra

Saving Bank account No- 10521023498

IFSC Code - SBIN0006117

\*१) शेतकरी उत्पादन घेत असलेल्या उत्पादनाच्या निर्यातक्षमतेनुसार प्रशिक्षणार्थी निवडीचा अधिकार पणन मंडळाने राखून ठेवलेला असून, याबाबत अर्जदाराची कोणतीही व कसलीही तक्रार ग्राह्य धरली जाणार नाही. २) प्रशिक्षण शुल्क ना-परतावा आहे. तसेच ठरलेल्या सत्राव्यतिरीक्त इतर सत्रासाठी नामनिर्देशनासाठी समन्वयकांची आगाऊ मान्यता आवश्यक असून त्यासाठी प्रत्यक्ष प्रशिक्षणाच्या आठ दिवस अगोदर समन्वयकांस सुचित करणे अत्यावश्यक आहे. ३) प्रशिक्षण शुल्कचा भरणा धनाकर्षाद्वारे करता येईल मात्र आरक्षण आवश्यक. ४) सदरील शुल्क वरील नमुद केलेल्या पणन मंडळाच्या बँक खात्यावरच जमा करण्यात यावे. इतर खात्यावरती रक्कम जमा केल्यास सदर रक्कम ग्राह्य धरण्यात येणार नाही. ५) प्रशिक्षणार्थीने केलेल्या आर्थिक व्यवहारांची जबाबदारी महाराष्ट्र राज्य कृषि पणन मंडळावर राहणार नाही. ६) सदर प्रशिक्षण कार्यक्रम हा संख्यात्मक नसून गुणात्मक असल्यामुळे प्रशिक्षणार्थीनी पाच दिवस पूर्ण हजेरी लावणे आवश्यक आहे. ७) प्रशिक्षणादरम्यान व दौऱ्यामधे प्रशिक्षणार्थीना व्हीडीओ शूटींग/फोटो काढण्यास परवानगी नाही. ८) महाराष्ट्र राज्य कृषि पणन मंडळाची शिस्त पाळणे प्रशिक्षणार्थीवर बंधनकारक आहे. ९) प्रशिक्षणादरम्यान प्रशिक्षणार्थीचे धूम्रपान/मध्यपान अथवा इतर गैरवर्तवणुक आढळल्यास प्रशिक्षणार्थीना निलंबित करण्याचा अधिकार कृषि पणन मंडळाकडे आहे. १०) प्रशिक्षणार्थीसमवेत इतर व्यक्ती आल्यास त्याची कोणत्याही प्रकारची सोय कृषि पणन मंडळामार्फत केली जाणार नाही.

महाराष्ट्र राज्य कृषि पणन मंडळाचे वरीलप्रमाणे नियम मला मान्य आहेत.

Shivaji Gudgankar

प्रशिक्षणार्थीची स्वाक्षरी व नांव :- शिवाजी गुकाराज गुडगणकर

★ जाभेर काभेर प्राड्युसर कंपनी का. साबेगाव ता. जि. जालना



## महाराष्ट्र राज्य कृषि पणन मंडळ, पुणे

आयोजित

एग्रीकल्चर एक्स्पॉर्ट ट्रेनिंग कोर्स

सत्र क्र. :- १०३ कालावधी :- ०७/०४/२०२५ ते ११/०४/२०२५

:- नोंदणी अर्ज :-

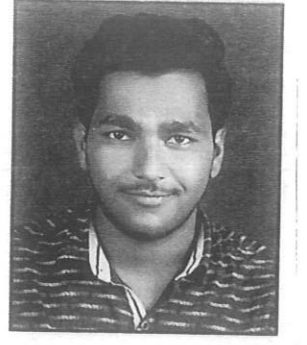

संपूर्ण नांव :- श्याम काशीनाथ धारे संपर्क क्रमांक :- 8605967222

अर्जदाराचा संपूर्ण पत्ता :- दा. साबेगाव (जालना) पो. जिंझी काबेगाव ता. जि. जालना

पिन :- 431203 शिक्षण :- एम. ए. (E.C.B) व्यवसाय :- शेती

जात :- मराठा धर्म :- हिंदू

वय :- 30 लिंग :- पुरुष / स्त्री ई मेल :- Ghazee41@gmail.com

उत्पादन घेत असलेली पिके (नसल्यास निरंक) :- होयाकिन, रश्मी, तुर वार्षिक उत्पादन (से. टन) :- 1.00000/-

:- प्रशिक्षण शुल्क जमा तपशिल :-

प्रशिक्षण शुल्क यु.टी.आर./धनाकर्ष क्रमांक :- \_\_\_\_\_ जमा दिनांक :- \_\_\_\_\_

रक्कम रु. :- \_\_\_\_\_ खाते क्रमांक :- \_\_\_\_\_ प्रशिक्षण पध्दत :- निवासी / अनिवासी

बँकेचे नाव :- \_\_\_\_\_ IFSC क्रमांक :- \_\_\_\_\_

हॉर्टीकल्चर एक्स्पॉर्ट ट्रेनिंग कोर्ससाठी प्रशिक्षण शुल्क ऑनलाइन हस्तांतरण / जमा करण्यासाठी बँक खाते तपशील :-

Account Name – Maharashtra State Agricultural Marketing Board

Bank Name – State Bank of India

Branch Name- Market Yard Branch, Pune, Maharashtra

Saving Bank account No- 10521023498

IFSC Code - SBIN0006117

\*१) शेतकरी उत्पादन घेत असलेल्या उत्पादनाच्या निर्यातक्षमतेनुसार प्रशिक्षणार्थी निवडीचा अधिकार पणन मंडळाने राखून ठेवलेला असून, याबाबत अर्जदाराची कोणतीही व कसलीही तक्रार ग्राह्य धरली जाणार नाही. २) प्रशिक्षण शुल्क ना-परतावा आहे. तसेच ठरलेल्या सत्राव्यतिरीक्त इतर सत्रासाठी नामनिर्देशनासाठी समन्वयकांची आगाऊ मान्यता आवश्यक असून त्यासाठी प्रत्यक्ष प्रशिक्षणाच्या आठ दिवस अगोदर समन्वयकांस सुचित करणे अत्यावश्यक आहे. ३) प्रशिक्षण शुल्कचा भरणा धनाकर्षाद्वारे करता येईल मात्र आरक्षण आवश्यक. ४) सदरील शुल्क वरील नमुद केलेल्या पणन मंडळाच्या बँक खात्यावरच जमा करण्यात यावे. इतर खात्यावरती रक्कम जमा केल्यास सदर रक्कम ग्राह्य धरण्यात येणार नाही. ५) प्रशिक्षणार्थीने केलेल्या आर्थिक व्यवहारांची जबाबदारी महाराष्ट्र राज्य कृषि पणन मंडळावर राहणार नाही. ६) सदर प्रशिक्षण कार्यक्रम हा संख्यात्मक नसून गुणात्मक असल्यामुळे प्रशिक्षणार्थीनी पाच दिवस पूर्ण हजेरी लावणे आवश्यक आहे. ७) प्रशिक्षणादरम्यान व दौऱ्यांमधे प्रशिक्षणार्थीना व्हीडीओ शूटींग/फोटो काढण्यास परवानगी नाही. ८) महाराष्ट्र राज्य कृषि पणन मंडळाची शिस्त पाळणे प्रशिक्षणार्थींवर बंधनकारक आहे. ९) प्रशिक्षणादरम्यान प्रशिक्षणार्थींचे धुम्रपान/मध्यपान अथवा इतर गैरवर्तवणुक आढळल्यास प्रशिक्षणार्थींना निलंबित करण्याचा अधिकार कृषि पणन मंडळाकडे आहे. १०) प्रशिक्षणार्थींसमवेत इतर व्यक्ती आल्यास त्याची कोणत्याही प्रकारची सोय कृषि पणन मंडळामार्फत केली जाणार नाही.

महाराष्ट्र राज्य कृषि पणन मंडळाचे वरीलप्रमाणे नियम मला मान्य आहेत.

प्रशिक्षणार्थीची स्वाक्षरी व नांव :- श्याम काशीनाथ धारे

\* फाभर कॉर्नर प्रोब्युअर डेपॉजिट कॉलेगाव जि. 15. 5/1/2024



## महाराष्ट्र राज्य कृषि पणन मंडळ, पुणे

आयोजित

एग्रीकल्चर एक्सपोर्ट ट्रेनिंग कोर्स

सत्र क्र. :- १०३ कालावधी :- ०७/०४/२०२५ ते ११/०४/२०२५

-: नोंदणी अर्ज :-



संपूर्ण नांव :- विठ्ठल बहीनारायण सुळतकर संपर्क क्रमांक :- ९०२२६०८६६९

अर्जदाराचा संपूर्ण पत्ता :- रत्नाळेगाव जालना जिल्हा सिंधीळाळेगाव

पिन :- ४३१२०३ शिक्षण :- १० वी व्यवसाय :- शेत

जात :- मराठा धर्म :- हिंदू

वय :- २७ लिंग :- पुरुष / स्त्री ई मेल :- विठ्ठल सुळतकर

उत्पादन घेत असलेली पिके (नसल्यास निरंक) :- \_\_\_\_\_ वार्षिक उत्पादन (मे. टन) :- २.५००

-: प्रशिक्षण शुल्क जमा तपशिल :-

प्रशिक्षण शुल्क यु.टी.आर./धनाकर्ष क्रमांक :- \_\_\_\_\_ जमा दिनांक :- २७-०३-२६

रक्कम रु. :- \_\_\_\_\_ खाते क्रमांक :- \_\_\_\_\_ प्रशिक्षण पध्दत :- निवासी / अनिवासी

बँकेचे नाव :- \_\_\_\_\_ IFSC क्रमांक :- \_\_\_\_\_

हॉर्टीकल्चर एक्सपोर्ट ट्रेनिंग कोर्ससाठी प्रशिक्षण शुल्क ऑनलाइन हस्तांतरण / जमा करण्यासाठी बँक खाते तपशील :-

Account Name – Maharashtra State Agricultural Marketing Board

Bank Name – State Bank of India

Branch Name- Market Yard Branch, Pune, Maharashtra

Saving Bank account No- 10521023498

IFSC Code - SBIN0006117

\*१) शेतकरी उत्पादन घेत असलेल्या उत्पादनाच्या निर्यातक्षमतेनुसार प्रशिक्षणार्थी निवडीचा अधिकार पणन मंडळाने राखून ठेवलेला असून, याबाबत अर्जदाराची कोणतीही व कसलीही तक्रार ग्राह्य धरली जाणार नाही. २) प्रशिक्षण शुल्क ना-परतावा आहे. तसेच ठरलेल्या सत्राव्यतिरीक्त इतर सत्रासाठी नामनिर्देशनासाठी समन्वयकांची आगाऊ मान्यता आवश्यक असून त्यासाठी प्रत्यक्ष प्रशिक्षणाच्या आठ दिवस अगोदर समन्वयकांस सूचित करणे अत्यावश्यक आहे. ३) प्रशिक्षण शुल्कचा भरणा धनाकर्षाद्वारे करता येईल मात्र आरक्षण आवश्यक. ४) सदरील शुल्क वरील नमुद केलेल्या पणन मंडळाच्या बँक खात्यावरच जमा करण्यात यावे. इतर खात्यावरती रक्कम जमा केल्यास सदर रक्कम ग्राह्य धरण्यात येणार नाही. ५) प्रशिक्षणार्थीने केलेल्या आर्थिक व्यवहारांची जबाबदारी महाराष्ट्र राज्य कृषि पणन मंडळावर राहणार नाही. ६) सदर प्रशिक्षण कार्यक्रम हा संख्यात्मक नसून गुणात्मक असल्यामुळे प्रशिक्षणार्थीनी पाच दिवस पूर्ण हजेरी लावणे आवश्यक आहे. ७) प्रशिक्षणादरम्यान व दौऱ्यामध्ये प्रशिक्षणार्थीना व्हीडीओ शूटींग/फोटो काढण्यास परवानगी नाही. ८) महाराष्ट्र राज्य कृषि पणन मंडळाची शिस्त पाळणे प्रशिक्षणार्थीवर बंधनकारक आहे. ९) प्रशिक्षणादरम्यान प्रशिक्षणार्थीचे धूम्रपान/मध्यपान अथवा इतर गैरवर्तवणुक आढळल्यास प्रशिक्षणार्थीना निलंबित करण्याचा अधिकार कृषि पणन मंडळाकडे आहे. १०) प्रशिक्षणार्थीसमवेत इतर व्यक्ती आल्यास त्याची कोणत्याही प्रकारची सोय कृषि पणन मंडळामार्फत केली जाणार नाही.

महाराष्ट्र राज्य कृषि पणन मंडळाचे वरीलप्रमाणे नियम मला मान्य आहेत.

प्रशिक्षणार्थीची स्वाक्षरी व नांव :- विठ्ठल बहीनारायण सुळतकर  
Signature



## महाराष्ट्र राज्य कृषि पणन मंडळ, पुणे

आयोजित

एग्रीकल्चर एक्सपोर्ट ट्रेनिंग कोर्स

सत्र क्र. :- १०३ कालावधी :- ०७/०४/२०२५ ते ११/०४/२०२५

:- नोंदणी अर्ज :-

संपूर्ण नांव :- अंकुश नरसुरी गाडवे संपर्क क्रमांक :- ९९९५३१०३००

अर्जदाराचा संपूर्ण पत्ता :- पु. जे. नांदुरवाडी, ता. वारशी, जि. च्याशिर

पिन :- ४१३५०३ शिक्षण :- नववी व्यवसाय :- शेती

जात :- मराठा धर्म :- हिंदू

वय :- ६२ लिंग :- पुरुष / स्त्री ई मेल :- shankar.narasuri@gmail.com

उत्पादन घेत असलेली पिके (नसल्यास निरंक) :- शेत्याहीन, राजक वार्षिक उत्पादन (मे. टन) :- ५ टन

:- प्रशिक्षण शुल्क जमा तपशिल :-

प्रशिक्षण शुल्क यु.टी.आर./धनाकर्ष क्रमांक :- \_\_\_\_\_ जमा दिनांक :- \_\_\_\_\_

रक्कम रु. :- \_\_\_\_\_ खाते क्रमांक :- \_\_\_\_\_ प्रशिक्षण पध्दत :- निवासी / अनिवासी

बँकेचे नाव :- \_\_\_\_\_ IFSC क्रमांक :- \_\_\_\_\_

हॉर्टीकल्चर एक्सपोर्ट ट्रेनिंग कोर्ससाठी प्रशिक्षण शुल्क ऑनलाईन हस्तांतरण / जमा करण्यासाठी बँक खाते तपशील :-

Account Name – Maharashtra State Agricultural Marketing Board

Bank Name – State Bank of India

Branch Name- Market Yard Branch, Pune, Maharashtra

Saving Bank account No- 10521023498

IFSC Code - SBIN0006117

\*१) शेतकरी उत्पादन घेत असलेल्या उत्पादनाच्या निर्यातक्षमतेनुसार प्रशिक्षणार्थी निवडीचा अधिकार पणन मंडळाने राखून ठेवलेला असून, याबाबत अर्जदाराची कोणतीही व कसलीही तक्रार ग्राह्य धरली जाणार नाही. २) प्रशिक्षण शुल्क ना-परतावा आहे. तसेच ठरलेल्या सत्राव्यतिरीक्त इतर सत्रासाठी नामनिर्देशनासाठी समन्वयकांची आगाऊ मान्यता आवश्यक असून त्यासाठी प्रत्यक्ष प्रशिक्षणाच्या आठ दिवस आगोदर समन्वयकांस सुचित करणे अत्यावश्यक आहे. ३) प्रशिक्षण शुल्कचा भरणा धनाकर्षाद्वारे करता येईल मात्र आरक्षण आवश्यक. ४) सदरील शुल्क वरील नमुद केलेल्या पणन मंडळाच्या बँक खात्यावरच जमा करण्यात यावे. इतर खात्यावरती रक्कम जमा केल्यास सदर रक्कम ग्राह्य धरण्यात येणार नाही. ५) प्रशिक्षणार्थीने केलेल्या आर्थिक व्यवहारांची जबाबदारी महाराष्ट्र राज्य कृषि पणन मंडळावर राहणार नाही. ६) सदर प्रशिक्षण कार्यक्रम हा संख्यात्मक नसून गुणात्मक असल्यामुळे प्रशिक्षणार्थीनी पाच दिवस पूर्ण हजेरी लावणे आवश्यक आहे. ७) प्रशिक्षणादरम्यान व दौऱ्यामधे प्रशिक्षणार्थीना व्हीडीओ शूटिंग/फोटो काढण्यास परवानगी नाही. ८) महाराष्ट्र राज्य कृषि पणन मंडळाची शिस्त पाळणे प्रशिक्षणार्थींवर बंधनकारक आहे. ९) प्रशिक्षणादरम्यान प्रशिक्षणार्थींचे धूम्रपान/मध्यपान अथवा इतर गैरवर्तवणुक आढळल्यास प्रशिक्षणार्थीना निलंबित करण्याचा अधिकार कृषि पणन मंडळाकडे आहे. १०) प्रशिक्षणार्थींसमवेत इतर व्यक्ती आल्यास त्याची कोणत्याही प्रकारची सोय कृषि पणन मंडळामार्फत केली जाणार नाही.

महाराष्ट्र राज्य कृषि पणन मंडळाचे वरीलप्रमाणे नियम मला मान्य आहेत.

प्रशिक्षणार्थीची स्वाक्षरी व नांव :-

अंकुश नरसुरी गाडवे  
अंकुश नरसुरी गाडवे

कंपनी नाव: अहसाशो कार्मर प्रोड्युशर कंपनी लिमिटेड तोंदुळवाडी ता. वारी  
जि. धाराशिव



महाराष्ट्र राज्य कृषि पणन मंडळ, पुणे

आयोजित

एग्रीकल्चर एक्स्पॉर्ट ट्रेनिंग कोर्स

सत्र क्र. :- १०३ कालावधी :- ०७/०४/२०२५ ते ११/०४/२०२५

:- नोंदणी अर्ज :-

प्रशिक्षणार्थीचा  
फोटो

संपूर्ण नांव :- रमेश अंकुश गाडवे संपर्क क्रमांक :- ९५२१९१२२१६

अर्जदाराचा संपूर्ण पत्ता :- मु.पो. तोंदुळवाडी ता. वारी जि. धाराशिव

पिन :- ४१३५०३ शिक्षण :- M.B.A. Ph.D. व्यवसाय :- शेती, FPO

जात :- मराठा धर्म :- हिंदू

वय :- ४१ लिंग :- पुरुष / स्त्री ई मेल :- arushakgadhpc@gmail.com

उत्पादन घेत असलेली पिके (नसल्यास निरंक) :- सोयाबीन, हरभरा वार्षिक उत्पादन (मे. टन) :- ५०

:- प्रशिक्षण शुल्क जमा तपशिल :-

प्रशिक्षण शुल्क यु.टी.आर./धनाकर्ष क्रमांक :- \_\_\_\_\_ जमा दिनांक :- \_\_\_\_\_

रक्कम रु. :- \_\_\_\_\_ खाते क्रमांक :- \_\_\_\_\_ प्रशिक्षण पध्दत :- निवासी / अनिवासी

बँकेचे नाव :- \_\_\_\_\_ IFSC क्रमांक :- \_\_\_\_\_

हॉर्टीकल्चर एक्स्पॉर्ट ट्रेनिंग कोर्ससाठी प्रशिक्षण शुल्क ऑनलाइन हस्तांतरण / जमा करण्यासाठी बँक खाते तपशील :-

Account Name – Maharashtra State Agricultural Marketing Board

Bank Name – State Bank of India

Branch Name- Market Yard Branch, Pune, Maharashtra

Saving Bank account No- 10521023498

IFSC Code - SBIN0006117

\*१) शेतकरी उत्पादन घेत असलेल्या उत्पादनाच्या निर्यातक्षमतेनुसार प्रशिक्षणार्थी निवडीचा अधिकार पणन मंडळाने राखून ठेवलेला असून, याबाबत अर्जदाराची कोणतीही व कसलीही तक्रार ग्राह्य धरली जाणार नाही. २) प्रशिक्षण शुल्क ना-परतावा आहे. तसेच ठरलेल्या सत्राव्यतिरीक्त इतर सत्रासाठी नामनिर्देशनासाठी समन्वयकांची आगाऊ मान्यता आवश्यक असून त्यासाठी प्रत्यक्ष प्रशिक्षणाच्या आठ दिवस अगोदर समन्वयकांस सुचित करणे अत्यावश्यक आहे. ३) प्रशिक्षण शुल्कचा भरणा धनाकर्षाद्वारे करता येईल मात्र आरक्षण आवश्यक. ४) सदरील शुल्क वरील नमुद केलेल्या पणन मंडळाच्या बँक खात्यावरच जमा करण्यात यावे. इतर खात्यावरती रक्कम जमा केल्यास सदर रक्कम ग्राह्य धरण्यात येणार नाही. ५) प्रशिक्षणार्थीने केलेल्या आर्थिक व्यवहारांची जबाबदारी महाराष्ट्र राज्य कृषि पणन मंडळावर राहणार नाही. ६) सदर प्रशिक्षण कार्यक्रम हा संख्यात्मक नसून गुणात्मक असल्यामुळे प्रशिक्षणार्थीनी पाच दिवस पूर्ण हजेरी लावणे आवश्यक आहे. ७) प्रशिक्षणादरम्यान व दौऱ्यामधे प्रशिक्षणार्थीना व्हीडीओ शूटींग/फोटो काढण्यास परवानगी नाही. ८) महाराष्ट्र राज्य कृषि पणन मंडळाची शिस्त पाळणे प्रशिक्षणार्थीवर बंधनकारक आहे. ९) प्रशिक्षणादरम्यान प्रशिक्षणार्थीचे धूम्रपान/मध्यपान अथवा इतर गैरवर्तवणुक आढळल्यास प्रशिक्षणार्थीना निलंबित करण्याचा अधिकार कृषि पणन मंडळाकडे आहे. १०) प्रशिक्षणार्थीसमवेत इतर व्यक्ती आल्यास त्याची कोणत्याही प्रकारची सोय कृषि पणन मंडळामार्फत केली जाणार नाही.

महाराष्ट्र राज्य कृषि पणन मंडळाचे वरीलप्रमाणे नियम मला मान्य आहेत.

प्रशिक्षणार्थीची स्वाक्षरी व नांव :- श्री. रमेश अंकुश गाडवे



कंपनी नाव: अरुणागो कार्मर प्रोड्युसर्स कंपनी लि. तांदुळवाडी ता.वाशी जि. धारशिव



महाराष्ट्र राज्य कृषि पणन मंडळ, पुणे

आयोजित

एग्रीकल्चर एक्सपोर्ट ट्रेनिंग कोर्स

सत्र क्र. :- १०३ कालावधी :- ०७/०४/२०२५ ते ११/०४/२०२५

:- नोंदणी अर्ज :-

संपूर्ण नांव :- सौ. सुरेखा विशाव नाईकवाडे संपर्क क्रमांक :- ९०२१८८६३३१

अर्जदाराचा संपूर्ण पत्ता :- सु.पो. पारगाव ता. वाशी जि. धारशिव

पिन :- ४१३००३ शिक्षण :- SSC. व्यवसाय :- शेती

जात :- मराठा धर्म :- हिंदू

वय :- ३६ लिंग :- पुरुष / स्त्री ई मेल :- sagadhane.eco@gmail.com

उत्पादन घेत असलेली पिके (नसल्यास निरंक) :- शोयाबीग इन्डिया वार्षिक उत्पादन (मे. टन) :- ५

:- प्रशिक्षण शुल्क जमा तपशिल :-

प्रशिक्षण शुल्क यु.टी.आर./धनाकर्ष क्रमांक :- जमा दिनांक :- सुरेखा

रक्कम रु. :- खाते क्रमांक :- प्रशिक्षण पध्दत :- निवासी / अनिवासी

बँकेचे नाव :- IFSC क्रमांक :-

हॉर्टीकल्चर एक्सपोर्ट ट्रेनिंग कोर्ससाठी प्रशिक्षण शुल्क ऑनलाइन हस्तांतरण / जमा करण्यासाठी बँक खाते तपशील :-

Account Name – Maharashtra State Agricultural Marketing Board

Bank Name – State Bank of India

Branch Name- Market Yard Branch, Pune, Maharashtra

Saving Bank account No- 10521023498

IFSC Code - SBIN0006117

\*१) शेतकरी उत्पादन घेत असलेल्या उत्पादनाच्या निर्यातक्षमतेनुसार प्रशिक्षणार्थी निवडीचा अधिकार पणन मंडळाने राखून ठेवलेला असून, याबाबत अर्जदाराची कोणतीही व कसलीही तक्रार ग्राह्य धरली जाणार नाही. २) प्रशिक्षण शुल्क ना-परतावा आहे. तसेच ठरलेल्या सत्राव्यतिरीक्त इतर सत्रासाठी नामनिर्देशनासाठी समन्वयकांची आगाऊ मान्यता आवश्यक असून त्यासाठी प्रत्यक्ष प्रशिक्षणाच्या आठ दिवस अगोदर समन्वयकांस सुचित करणे अत्यावश्यक आहे. ३) प्रशिक्षण शुल्कचा भरणा धनाकर्षाद्वारे करता येईल मात्र आरक्षण आवश्यक. ४) सदरील शुल्क वरील नमुद केलेल्या पणन मंडळाच्या बँक खात्यावरच जमा करण्यात यावे. इतर खात्यावरती रक्कम जमा केल्यास सदर रक्कम ग्राह्य धरण्यात येणार नाही. ५) प्रशिक्षणार्थीने केलेल्या आर्थिक व्यवहारांची जबाबदारी महाराष्ट्र राज्य कृषि पणन मंडळावर राहणार नाही. ६) सदर प्रशिक्षण कार्यक्रम हा संख्यात्मक नसून गुणात्मक असल्यामुळे प्रशिक्षणार्थीनी पाच दिवस पूर्ण हजेरी लावणे आवश्यक आहे. ७) प्रशिक्षणादरम्यान व दौऱ्यामधे प्रशिक्षणार्थीना व्हीडीओ शूटींग/फोटो काढण्यास परवानगी नाही. ८) महाराष्ट्र राज्य कृषि पणन मंडळाची शिस्त पाळणे प्रशिक्षणार्थीवर बंधनकारक आहे. ९) प्रशिक्षणादरम्यान प्रशिक्षणार्थीचे धूम्रपान/मध्यपान अथवा इतर गैरवर्तवणुक आढळल्यास प्रशिक्षणार्थीना निलंबित करण्याचा अधिकार कृषि पणन मंडळाकडे आहे. १०) प्रशिक्षणार्थीसमवेत इतर व्यक्ती आल्यास त्याची कोणत्याही प्रकारची सोय कृषि पणन मंडळामार्फत केली जाणार नाही. महाराष्ट्र राज्य कृषि पणन मंडळाचे वरीलप्रमाणे नियम मला मान्य आहेत.

प्रशिक्षणार्थीची स्वाक्षरी व नांव :- सौ. सुरेखा विशाव नाईकवाडे

# जनसास महिला प्रोड्यूसर कंपनी लि. सासु



## महाराष्ट्र राज्य कृषि पणन मंडळ, पुणे

आयोजित

### एग्रीकल्चर एक्स्पोर्ट ट्रेनिंग कोर्स

सत्र क्र. :- १०३ कालावधी :- ०७/०४/२०२५ ते ११/०४/२०२५

:- नोंदणी अर्ज :-

संपूर्ण नांव :- वंदना प्रविण कांबळे संपर्क क्रमांक :- ८६६९४३९८४४

अर्जदाराचा संपूर्ण पत्ता :- मु.पो. तावशीगाड गा. लोहारा जि. धुळे जिल्हा

पिन :- ४१३६०६ शिक्षण :- BA व्यवसाय :- उमेद - KS

जात :- SC धर्म :- हिंदू

वय :- ३८ लिंग :- पुरुष / स्त्री ई मेल :- Kambale Vandana 509 @ gmail com

उत्पादन घेत असलेली पिके (नसल्यास निरंक) :- \_\_\_\_\_ वार्षिक उत्पादन (मे. टन) :- \_\_\_\_\_

:- प्रशिक्षण शुल्क जमा तपशिल :-

प्रशिक्षण शुल्क यु.टी.आर./धनाकर्ष क्रमांक :- \_\_\_\_\_ जमा दिनांक :- \_\_\_\_\_

रक्कम रु. :- \_\_\_\_\_ खाते क्रमांक :- \_\_\_\_\_ प्रशिक्षण पध्दत :- निवासी / अनिवासी

बँकेचे नाव :- \_\_\_\_\_ IFSC क्रमांक :- \_\_\_\_\_

हॉर्टीकल्चर एक्स्पोर्ट ट्रेनिंग कोर्ससाठी प्रशिक्षण शुल्क ऑनलाइन हस्तांतरण / जमा करण्यासाठी बँक खाते तपशील :-

Account Name – Maharashtra State Agricultural Marketing Board

Bank Name – State Bank of India

Branch Name- Market Yard Branch, Pune, Maharashtra

Saving Bank account No- 10521023498

IFSC Code - SBIN0006117

\*१) शेतकरी उत्पादन घेत असलेल्या उत्पादनाच्या निर्यातक्षमतेनुसार प्रशिक्षणार्थी निवडीचा अधिकार पणन मंडळाने राखून ठेवलेला असून, याबाबत अर्जदाराची कोणतीही व कसलीही तक्रार ग्राह्य धरली जाणार नाही. २) प्रशिक्षण शुल्क ना-परतावा आहे. तसेच ठरलेल्या सत्राव्यतिरीक्त इतर सत्रासाठी नामनिर्देशनासाठी समन्वयकांची आगाऊ मान्यता आवश्यक असून त्यासाठी प्रत्यक्ष प्रशिक्षणाच्या आठ दिवस अगोदर समन्वयकांस सूचित करणे अत्यावश्यक आहे. ३) प्रशिक्षण शुल्कचा भरणा धनाकर्षाद्वारे करता येईल मात्र आरक्षण आवश्यक. ४) सदरील शुल्क वरील नमुद केलेल्या पणन मंडळाच्या बँक खात्यावरच जमा करण्यात यावे. इतर खात्यावरती रक्कम जमा केल्यास सदर रक्कम ग्राह्य धरण्यात येणार नाही. ५) प्रशिक्षणार्थीने केलेल्या आर्थिक व्यवहारांची जबाबदारी महाराष्ट्र राज्य कृषि पणन मंडळावर राहणार नाही. ६) सदर प्रशिक्षण कार्यक्रम हा संख्यात्मक नसून गुणात्मक असल्यामुळे प्रशिक्षणार्थीनी पाच दिवस पूर्ण हजेरी लावणे आवश्यक आहे. ७) प्रशिक्षणादरम्यान व दौऱ्यामध्ये प्रशिक्षणार्थीना व्हीडीओ शुटींग/फोटो काढण्यास परवानगी नाही. ८) महाराष्ट्र राज्य कृषि पणन मंडळाची शिस्त पाळणे प्रशिक्षणार्थीवर बंधनकारक आहे. ९) प्रशिक्षणादरम्यान प्रशिक्षणार्थीचे धूम्रपान/मध्यपान अथवा इतर गैरवर्तवणुक आढळल्यास प्रशिक्षणार्थीना निर्लिबित करण्याचा अधिकार कृषि पणन मंडळाकडे आहे. १०) प्रशिक्षणार्थीसमवेत इतर व्यक्ती आल्यास त्याची कोणत्याही प्रकारची सोय कृषि पणन मंडळामार्फत केली जाणार नाही.

महाराष्ट्र राज्य कृषि पणन मंडळाचे वरीलप्रमाणे नियम मला मान्य आहेत.

प्रशिक्षणार्थीची स्वाक्षरी व नांव :- वंदना प्रविण कांबळे

जजसास महिला प्रशिक्षण केंद्र लि. सारु २



## महाराष्ट्र राज्य कृषि पणन मंडळ, पुणे

आयोजित

एग्रीकल्चर एक्सपोर्ट ट्रेनिंग कोर्स

सत्र क्र. :- १०३ कालावधी :- ०७/०४/२०२५ ते ११/०४/२०२५

:- नोंदणी अर्ज :-

संपूर्ण नांव :- विजयमाला जिवन देरासुख संपर्क क्रमांक :- ९३०७७५३१६७

अर्जदाराचा संपूर्ण पत्ता :- का. चिंचोली रोड ता. लोहार जि. धारशिव

पिन :- ५१३०६ शिक्षण :- ११ वी व्यवसाय :-

जात :- मराठी धर्म :- हिंदू

वय :- ३९ लिंग :- पुरुष / स्त्री ई मेल :- vijaymalade@gmail.com

उत्पादन घेत असलेली पिके (नसल्यास निरंक) :- वार्षिक उत्पादन (मे. टन) :-

:- प्रशिक्षण शुल्क जमा तपशिल :-

प्रशिक्षण शुल्क यु.टी.आर./धनाकर्ष क्रमांक :- जमा दिनांक :-

रक्कम रु. :- खाते क्रमांक :- प्रशिक्षण पध्दत :- निवासी / अनिवासी

बँकेचे नाव :- IFSC क्रमांक :-

हॉर्टीकल्चर एक्सपोर्ट ट्रेनिंग कोर्ससाठी प्रशिक्षण शुल्क ऑनलाइन हस्तांतरण / जमा करण्यासाठी बँक खाते तपशील :-

Account Name – Maharashtra State Agricultural Marketing Board

Bank Name – State Bank of India

Branch Name- Market Yard Branch, Pune, Maharashtra

Saving Bank account No- 10521023498

IFSC Code - SBIN0006117

\*१) शेतकरी उत्पादन घेत असलेल्या उत्पादनाच्या निर्यातक्षमतेनुसार प्रशिक्षणार्थी निवडीचा अधिकार पणन मंडळाने राखून ठेवलेला असून, याबाबत अर्जदाराची कोणतीही व कसलीही तक्रार ग्राह्य धरली जाणार नाही. २) प्रशिक्षण शुल्क ना-परतावा आहे. तसेच ठरलेल्या सत्राव्यतिरीक्त इतर सत्रासाठी नामनिर्देशनासाठी समन्वयकांची आगाऊ मान्यता आवश्यक असून त्यासाठी प्रत्यक्ष प्रशिक्षणाच्या आठ दिवस अगोदर समन्वयकांस सूचित करणे अत्यावश्यक आहे. ३) प्रशिक्षण शुल्कचा भरणा धनाकर्षाद्वारे करता येईल मात्र आरक्षण आवश्यक. ४) सदरील शुल्क वरील नमुद केलेल्या पणन मंडळाच्या बँक खात्यावरच जमा करण्यात यावे. इतर खात्यावरती रक्कम जमा केल्यास सदर रक्कम ग्राह्य धरण्यात येणार नाही. ५) प्रशिक्षणार्थीने केलेल्या आर्थिक व्यवहारांची जबाबदारी महाराष्ट्र राज्य कृषि पणन मंडळावर राहणार नाही. ६) सदर प्रशिक्षण कार्यक्रम हा संख्यात्मक नसून गुणात्मक असल्यामुळे प्रशिक्षणार्थीनी पाच दिवस पूर्ण हजेरी लावणे आवश्यक आहे. ७) प्रशिक्षणादरम्यान व दौन्यामध्ये प्रशिक्षणार्थीना व्हीडीओ शूटींग/फोटो काढण्यास परवानगी नाही. ८) महाराष्ट्र राज्य कृषि पणन मंडळाची शिस्त पाळणे प्रशिक्षणार्थींवर बंधनकारक आहे. ९) प्रशिक्षणादरम्यान प्रशिक्षणार्थीचे धूम्रपान/मध्यपान अथवा इतर गैरवर्तवणुक आढळल्यास प्रशिक्षणार्थीना निलंबित करण्याचा अधिकार कृषि पणन मंडळाकडे आहे. १०) प्रशिक्षणार्थीसमवेत इतर व्यक्ती आल्यास त्याची कोणत्याही प्रकारची सोय कृषि पणन मंडळामार्फत केली जाणार नाही.

महाराष्ट्र राज्य कृषि पणन मंडळाचे वरीलप्रमाणे नियम मला मान्य आहेत.

प्रशिक्षणार्थीची स्वाक्षरी व नांव :-

विजयमाला जिवन देरासुख

११ ०९२०५५५५५५

# जनसहास महिला प्रोड्यूसर कंपनी लि. साकारु



## महाराष्ट्र राज्य कृषि पणन मंडळ, पुणे

आयोजित

एग्रीकल्चर एक्स्पॉर्ट ट्रेनिंग कोर्स

सत्र क्र. :- १०३ कालावधी :- ०७/०४/२०२५ ते ११/०४/२०२५



:- नोंदणी अर्ज :-

संपूर्ण नांव :- अनुसया पांडुरंग मटवे. संपर्क क्रमांक :- 9527243094

अर्जदाराचा संपूर्ण पत्ता :- दा. साकारु ता. लोहाशा जि. धाराशिव

पिन :- 413606 शिक्षण :- 10वी व्यवसाय :- ICRP

जात :- माळी धर्म :- हिंदू

वय :- 32 लिंग :- पुरुष/स्त्री ई मेल :- natveanusaya@gmail.com

उत्पादन घेत असलेली पिके (नसल्यास निरंक) :- वार्षिक उत्पादन (मे. टन) :-

:- प्रशिक्षण शुल्क जमा तपशिल :-

प्रशिक्षण शुल्क यु.टी.आर./धनाकर्ष क्रमांक :- जमा दिनांक :-

रक्कम रु. :- खाते क्रमांक :- प्रशिक्षण पध्दत :- निवासी/अनिवासी

बँकेचे नाव :- IFSC क्रमांक :-

हॉर्टीकल्चर एक्स्पॉर्ट ट्रेनिंग कोर्ससाठी प्रशिक्षण शुल्क ऑनलाइन हस्तांतरण / जमा करण्यासाठी बँक खाते तपशील :-

Account Name – Maharashtra State Agricultural Marketing Board Bank Name – State Bank of India  
Branch Name- Market Yard Branch, Pune, Maharashtra Saving Bank account No- 10521023498  
IFSC Code - SBIN0006117

\*१) शेतकरी उत्पादन घेत असलेल्या उत्पादनाच्या निर्यातक्षमतेनुसार प्रशिक्षणार्थी निवडीचा अधिकार पणन मंडळाने राखून ठेवलेला असून, याबाबत अर्जदाराची कोणतीही व कसलीही तक्रार ग्राह्य धरली जाणार नाही. २) प्रशिक्षण शुल्क ना-परतावा आहे. तसेच ठरलेल्या सत्राव्यतिरीक्त इतर सत्रासाठी नामनिर्देशनासाठी समन्वयकांची आगाऊ मान्यता आवश्यक असून त्यासाठी प्रत्यक्ष प्रशिक्षणाच्या आठ दिवस अगोदर समन्वयकांस सुचित करणे अत्यावश्यक आहे. ३) प्रशिक्षण शुल्कचा भरणा धनाकर्षाद्वारे करता येईल मात्र आरक्षण आवश्यक. ४) सदरील शुल्क वरील नमुद केलेल्या पणन मंडळाच्या बँक खात्यावरच जमा करण्यात यावे. इतर खात्यावरती रक्कम जमा केल्यास सदर रक्कम ग्राह्य धरण्यात येणार नाही. ५) प्रशिक्षणार्थीने केलेल्या आर्थिक व्यवहारांची जबाबदारी महाराष्ट्र राज्य कृषि पणन मंडळावर राहणार नाही. ६) सदर प्रशिक्षण कार्यक्रम हा संख्यात्मक नसून गुणात्मक असल्यामुळे प्रशिक्षणार्थीनी पाच दिवस पूर्ण हजेरी लावणे आवश्यक आहे. ७) प्रशिक्षणादरम्यान व दौऱ्यामध्ये प्रशिक्षणार्थीना व्हीडीओ शुटींग/फोटो काढण्यास परवानगी नाही. ८) महाराष्ट्र राज्य कृषि पणन मंडळाची शिस्त पाळणे प्रशिक्षणार्थीवर बंधनकारक आहे. ९) प्रशिक्षणादरम्यान प्रशिक्षणार्थीचे धूम्रपान/मध्यपान अथवा इतर गैरवर्तवणुक आढळल्यास प्रशिक्षणार्थीना निलंबित करण्याचा अधिकार कृषि पणन मंडळाकडे आहे. १०) प्रशिक्षणार्थीसमवेत इतर व्यक्ती आल्यास त्याची कोणत्याही प्रकारची सोय कृषि पणन मंडळामार्फत केली जाणार नाही.

महाराष्ट्र राज्य कृषि पणन मंडळाचे वरीलप्रमाणे नियम मला मान्य आहेत.

Anusaya

प्रशिक्षणार्थीची स्वाक्षरी व नांव :- अनुसया पांडुरंग मटवे

## मा.बाळासाहेब ठाकरे कृषि व्यवसाय व ग्रामीण परिवर्तन (SMART) प्रकल्प

### प्रकल्प समन्वय व व्यवस्थापन कक्ष

शेती महामंडळ बिल्डींग, 270 भांबुर्डा, सेनापती बापट मार्ग, सिंबॉयसीस कॉलेज जवळ, पुणे-411016

फोन नं.020-25656577 / 78, ई-मेल-pcmu.smart@gmail.com, वेबसाईट-www.smart-mb.org

### - आदेश -

मा.बाळासाहेब ठाकरे कृषि व्यवसाय व ग्रामीण परिवर्तन(स्मार्ट) प्रकल्पांतर्गत धान्य फळे-भाजीपाला उत्पादनावरील पिकांकरिता प्रस्तावित निर्यात सुविधा यामधील निर्यात साखळीच्या मजबूतीकरणासाठी कृषि निर्यात क्षेत्रातील सर्व संबंधित भागधारकांना कृषि निर्यात प्रशिक्षण (Agri Export Training Course AETC) ही बाब राबविण्यात येत आहे. या बाबीनुसार स्मार्ट प्रकल्पांतर्गत कृषि उत्पादन प्रक्रियावर आधारीत उपप्रकल्पामधील समुदाय आधारीत संस्थाना प्रशिक्षित करणे अभिप्रेत आहे. सदर ५ दिवसीय निवासी प्रशिक्षण कार्यक्रम स्मार्ट प्रकल्पामधील प्रकल्प अंमलबजावणी कक्ष, MSAMB (महाराष्ट्र राज्य कृषि पणन मंडळ) यांच्या मार्फत आयोजित करण्यात आलेला आहे.

प्रकल्प अंमलबजावणी कक्ष, MSAMB मार्फत दिनांक ०७ एप्रिल, २०२५ ते ११ एप्रिल, २०२५ या कालावधीत "कृषि निर्यात" या विषयवरील प्रशिक्षणाकरीता प्रकल्प अंमलबजावणी कक्ष-कृषि यांचेकडून प्राप्त झालेल्या सी.बी.ओ. संचालक प्रशिक्षणार्थींची नावे खालीलप्रमाणे नामनिर्देशित करण्यात येत आहेत. नामनिर्देशित केलेल्या सी.बी.ओ. संचालक यांना सदर प्रशिक्षण अनिवार्य असून सदर प्रशिक्षण निवासी स्वरूपाचे आहे. त्यांना प्रशिक्षणासाठी सोमवार दि.०७ एप्रिल, २०२५ रोजी सकाळी ९.०० वाजेपर्यंत म.रा.कृ.प.मं, पुणे येथे उपस्थित राहणेबाबत सूचना देण्यात याव्यात.

- प्रशिक्षणाचा विषय - कृषि निर्यात प्रशिक्षण
- प्रशिक्षणाचा कालावधी - दि. ०७ एप्रिल ते ११ एप्रिल २०२५
- प्रशिक्षणाचे स्थळ - महाराष्ट्र राज्य कृषि पणन मंडळ, पुणे  
छत्रपती शिवाजी मार्केट गार्ड, गुलटेकडी, पुणे-३७ .
- प्रशिक्षण संस्था संपर्क प्रतिनिधी :- श्री.जितेंद्र जगताप - ८६९८७६५९७५  
श्री. सागर चव्हाण - ९४२९९०६९०७ / ८८३०९४४२५७

प्रशिक्षणासाठी नामनिर्देशित करण्यात आलेल्या अधिकारी व कर्मचारी यांची नावे

अ. क्र.	DIU	जिल्हा	प्रशिक्षणार्थीचे नाव	समुदाय आधारीत संस्थेचे नाव व पत्ता	भ्रमणध्वनी क्र.
१	कृषि	छ.संभाजीनगर	श्री.गोपाल रामसिंग राजपूत	कृषिसमर्पण शे उ क लि ता पैठण	९९३०९०८९८९
२	कृषि	छ.संभाजीनगर	श्री.कृष्णा दिलीप घुनावत		७०४०३०९०६५
३	कृषि	छ.संभाजीनगर	श्री.ओंकार मनोहर औटे	आपेगाव शे उ क लि ता पैठण	७७४४०६४९७४
४	कृषि	छ.संभाजीनगर	श्री.राम नंदलाल काळे		९४२२२७९८९
५	कृषि	छ.संभाजीनगर	श्री.भाऊसाहेब दादासाहेब शिंदे	श्रीस्नेहबंध शे उ क लि ता पैठण	९३७३६००४००
६	कृषि	छ.संभाजीनगर	श्री.कल्याण कडूबा मते	पाराशर शे उ क लि ता फुलंब्री	९३७०६३८९९०
७	कृषि	छ.संभाजीनगर	श्रीमती. सुनिता नवनाथ साळुंखे		९०२२५५०२४२
८	कृषि	जालना	श्री.गणेश सुंदरराव खेडेकर	केशवराज शेतकरी उत्पादक कंपनी	९७६५२२२२०९
९	कृषि	जालना	श्री.विनोद शिवाजीराव कदम		९४२०२२२८९४
१०	कृषि	जालना	श्री.रामराव शेषराव वारखडे		७७७५९०९००५
११	कृषि	जालना	श्री.अमित राजेंद्र आनंद	फार्मर कॉर्नर शेतकरी उत्पादक कंपनी	९४२३७७९२३३
१२	कृषि	जालना	श्री.श्याम काशीनाथ घारे		९४२३७७७७५२

१३	कृषि	जालना	श्री.संगीत सुधाकर गुळमकर		९८२३९५७६५७
१४	कृषि	जालना	श्री.भागवत भगवान दिखुळे		९८५०१९७४३३
१५	कृषि	जालना	श्री.गणेश काशीनाथ भुतारे		९४२२८७८५११
१६	कृषि	बीड	श्री.रमेश रंजितराव कुटे	प्रोकॉन अॅग्री प्रो.कं.लि. भाटवडगाव ता.माललगाव	७०२८६९०१९८
१७	कृषि	बीड	श्रीमती.सुनिता रमेशराव कुटे		७५८८१७७३७८
१८	कृषि	बीड	श्री.ओम कुटे		९४२२८७७६७३
१९	कृषि	बीड	श्रीमती. कौशल्य पंजीत कदम		७६६६१४८८३३
२०	कृषि	बीड	श्री.नामदेव केशव चौपडे		९०९५८७४१४१
२१	MSRLM	धाराशिव	श्रीमती. वंदना प्रवीण कांबळे	जनसाहस महिला फा. प्रो. कं. लि. लोहरा	८६६९४३९८४४
२२	MSRLM	धाराशिव	श्रीमती. अनुसया पांडुरंग नटवे		९५२७२४३०९४
२३	MSRLM	धाराशिव	श्रीमती.विजयमाला जीवन देशमुख		९३०७७४३१६९
२४	MSRLM	धाराशिव	श्रीमती. त्रीशाला बंडू मुंगळे		९२७२१३००४५
२५	MSRLM	धाराशिव	श्रीमती. सरोजा दिनकर गायकवाड		९८४४३४५७२५
२६	कृषि	धाराशिव	श्री.गणेश वसुदेव चौधरी	आरुषग्रो अग्रो फा. प्रो. कं. लि. वाशी	८२६९८६९९०१
२७	कृषि	धाराशिव	श्री.भीमराव दादाराव भोसले		८७८८४६६९५०
२८	कृषि	धाराशिव	श्री.श्रीरंग येडबा लांडगे		९९७५३४०३६०
२९	कृषि	धाराशिव	श्री.श्रीराम ज्ञानोबा वीर		७४४८१०५४३५
३०	कृषि	धाराशिव	श्री.रमेश अंकुश गाढवे		९४२१९१२२१६
३१	कृषि	नांदेड	श्री.शंभू माधवराव बिराजदार	आरुषग्रो अग्रो फा. प्रो. कं. लि. लोहरा	७७४१९७५५८८
३२	कृषि	नांदेड	श्री.गौरव महेशराव देशमुख		७७४१९७५५८८
३३	कृषि	नांदेड	श्री.निलेश बाळासाहेब देशमुख		८००७१४५५८८
३४	कृषि	नांदेड	श्री.माधव अमृतराव देशमुख		७७४१९७५५८८
३५	कृषि	नांदेड	श्री.विनायक डीगांबरराव देशमुख		७७४१९७५५८८
३६	कृषि	नांदेड	श्री.अतुल प्रल्हाद देशमुख	नारायणीद्री फा. प्रो. कं. लि. सोनखेड ता.लोहा	८८३०६४८२२३
३७	कृषि	नांदेड	श्री.प्रमोद रमेश मोरे		८८३०६४८२२३
३८	कृषि	नांदेड	श्री.उद्धव गोविंद शिखरे		८८३०६४८२२३
३९	कृषि	नांदेड	श्री.गोविंद रंगराव मोरे		८८३०६४८२२३
४०	कृषि	नांदेड	श्रीमती.तेजस्वीनी सुरेशराव निलकर्ण		८८३०६४८२२३
४१	कृषि	हिंगोली	श्याम पांडुरंग भिसे	खोडके अग्रो फार्मर प्रोड्यूसर कंपनी लि. गोरेगाव ता. सेनगाव	८३०८५६८२२९
४२	कृषि	हिंगोली	विठ्ठल पांडुरंग भिसे		८००७१००२३९
४३	कृषि	हिंगोली	अमोल दत्तराव खिल्लारी		९३७११२७१२०५
४४	कृषि	हिंगोली	पंढरी कांता खोडे		८६०५९४५६८४
४५	कृषि	हिंगोली	संतोष ज्ञानबा खोडके		९९२३५३९१५०

उपरोक्त प्रमाणे सर्व प्रशिक्षणार्थीनी प्रशिक्षणाच्या कालावधीत वेळेवर उपस्थितीत राहावे. तसेच प्रशिक्षणार्थींचा प्रवासभत्यावरील खर्च वगळता भोजन व निवास व्यवस्था महाराष्ट्र राज्य कृषी पणन मंडळ, पुणे येथे करण्यात आली आहे.

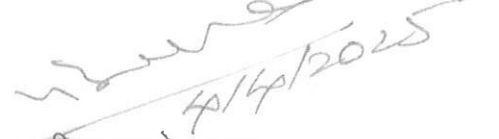
  
4/4/2025

(श्री. उदय देशमुख)  
अतिरिक्त प्रकल्प संचालक  
स्मार्ट प्रकल्प, पुणे

जा.क्र./स्मार्ट/पिआययू-MSAMB/कृषी नि.प्रशि/प्र.क्र.-२२/ 704 /२०२५

दि. ०४/०४/२०२५

प्रत,

- १) मा.प्रमुख, प्रकल्प अंमलबजावणी कक्ष- कृषी व MSRLM यांना माहितीस्तव सादर.
- २) प्रमुख, विभागीय प्रकल्प अंमलबजावणी कक्ष, छ.संभाजीनगर व लातूर यांना माहितीस्तव व उचित कार्यवाहीस्तव सादर.
- ३) नोडल अधिकारी, डीआययू- छ.संभाजीनगर, जालना, बीड, धाराशीव, नांदेड व हिंगोली यांना माहिती शिघ्र कार्यवाहीस्तव.
- ४) नोडल अधिकारी, पिआययू-MSAMB, ना कळविण्यात येते की, सदर प्रशिक्षणास उक्त प्रमाणे नामनिर्देशित केलेल्या प्रशिक्षणार्थी यांचेशी समन्वय साधून प्रशिक्षण पूर्णत्वास न्यावे व त्याबाबतचा अहवाल या कार्यलयास सादर करावा.

**AETC Participants List (०७ ते ११ एप्रिल २०२५)**

अ.क्र	प्रशिक्षणार्थीचे नाव	समुदाय आधारीत संस्थेचे नाव	मोबाईल क्र.
०१.	शाम पांडुरंग भिसे	खोडके अग्रो फार्मर प्रोड्युसर कं लि. गोरेगाव ता. सेनगाव.	९६५३१६०९३४
०२.	विठठल पांडुरंग भिसे		८००७१००२३९
०३.	अमोल दत्ताराव खिल्लारी		९१५८०५८०७४
०४.	भाउसाहेब दादासाहेब शिंदे	श्रीस्नेहबंध शे उ क लि ता पैठण	९३७३६००४००
०५.	अतुल प्रल्हाद देशमुख	नारायणींद्री फा.पो.कं.लि सोनखेड ता.लोहा.	८८३०६४८२२३
०६.	अनुसया पांडुरंग नवटे	जनसाहस महिला फा.प्रा.कं.लि. लोहरा	९५२७२४३०९४
०७.	वंदना प्रवीण कांबळे		८६६९४३९८४४
०८.	विजयमाला जीवन देशमुख		९३०७७४३१६९
०९.	श्रीरंग येडबा लांडगे	आरूषग्रो अग्रो फा. प्रा.कं.लि. वाशी .	९९६०७५५२६०
१०.	रमेश अंकुश गाढवे		९४२१९१२२१६
११.	सुरेखा विशाल नाईकवडे		९०२१८८६३३१
१२.	ओंकार मारूती कारंडे		९८९०१३९९१८
१३.	अंकुश नारासू गाढवे		९९७५३४०३६०
१४.	गणेश काशीनाथ भुतारे		फार्मर कॉर्नर शेतकरी उत्पादक कं.जालना
१५.	श्याम काशीनाथ घारे	९४२३७२७७५२	
१६.	विष्णू बदिनाथ गुळमकर	९०२२६०८६६५	
१७.	शिवाजी तुकाराम गुळमकर	८६०५९६७२२२	
१८.	आकाश पांडुरंग गुळमकर	९०२१७१२९४९	
१९.	विनायक दिंगबरारव देशमुख	शितलादेवी अॅग्रो प्रो. कं. बारड ता. मुदखेड जि. नांदेड	९८२२३०४१७१
२०.	निलेश बाळासाहेब देशमुख		८००७१४५५८८
२१.	शंभू महादेवराव बिरादार		७७४१९७५५८८

**AETC Batch No. 103**  
**(07/04/2025 to 11/04/2025)**

